

Térreo +00 | escala 1:500

- 1. Setor recepção**
  - 1.1. Recepção
  - 1.2. URPVH
  - 1.3. Segurança
- 2. CAC**
  - 2.1. Sala multiuso
  - 3.1. Foyer
  - 3.2. Sanitários
- 4. Áreas comuns**
  - 4.1. Hall principal e área de convivência
  - 4.2. Área de alimentação
  - 4.3. Espaço kids
- 5. Serviços gerais**
  - 5.1. D.M.L
  - 5.2. Lavanderia
- 5.3. Área de apoio serviço**
  - 5.4. Manutenção predial
  - 5.5. Sanitários/ vestiários
  - 5.6. Sala de descanso
  - 5.7. Copa
- 5.8. Triagem**
  - 7.1. Hall elevadores sociais
  - 7.2. Elevador serviço acesso almoxarifado
- 6. Instalações técnicas**
  - 6.1. Subestação e rede estabilizada
  - 6.2. Sistema tratamento de esgoto
- 8. Estacionamento**
  - 8.1. Vagas carros
  - 8.2. Vagas motos
  - 8.3. Vaga carga e descarga
  - 8.4. Vagas drop off
  - 8.5. Bicicletário
  - 8.6. Vagas público externo
- 9. UTIC**
  - 9.1. Data center
- 10. Fechamento**

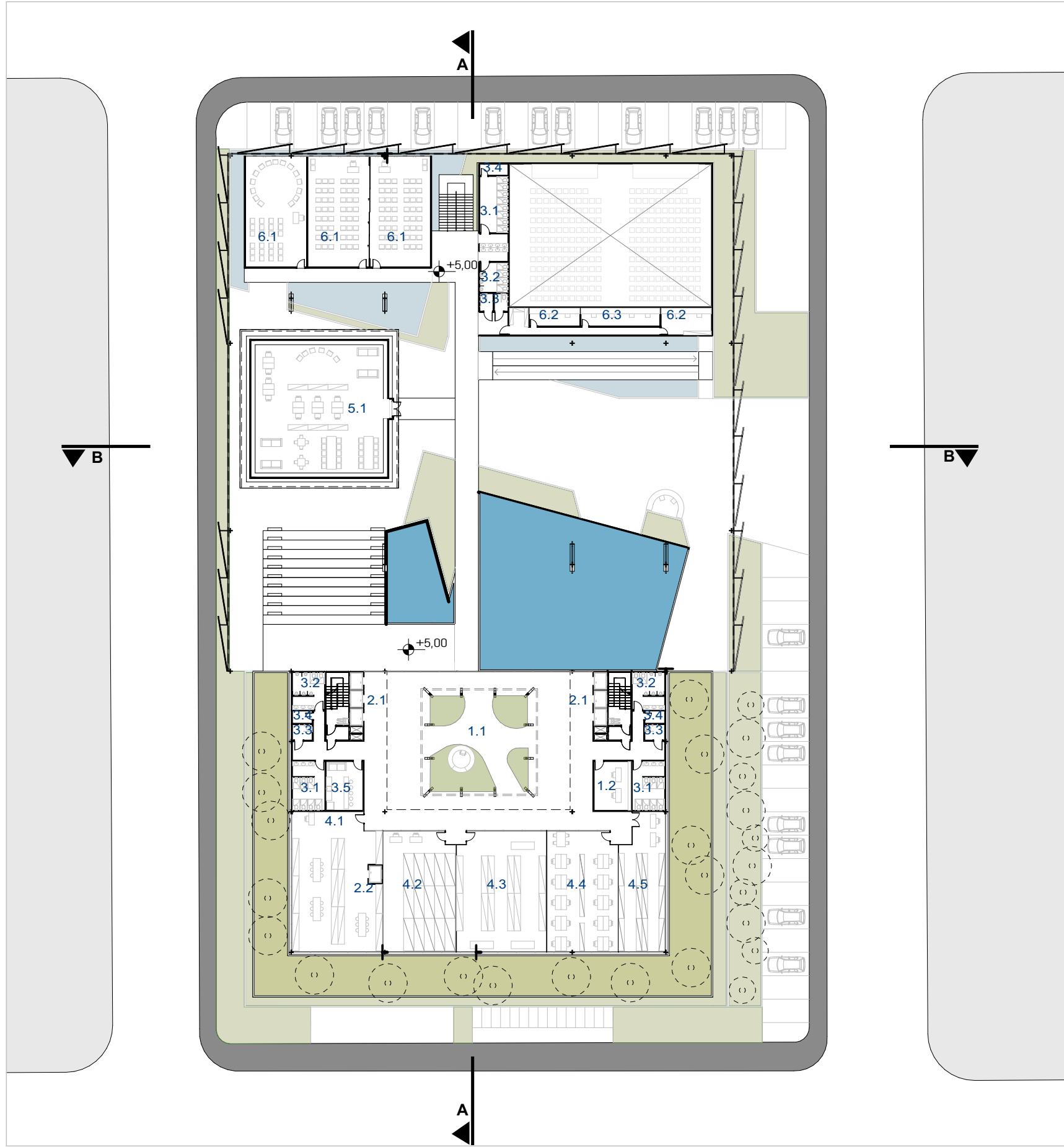

Térreo 02 +5,00 | escala 1:500

- 1. Recepção e Atendimento**
  - 1.1. Recepção
  - 1.2. Central de monitoramento e Gravação
- 2. Elevadores**
  - 2.1. Elevadores sociais
  - 2.2. Elevador serviço
- 3. Áreas de apoio**
  - 3.1. Sanitário feminino
  - 3.2. Sanitário masculino
  - 3.3. Sanitário PCD
  - 3.4. D.M.L
- 3.5. Copa**
  - 4.1. Almojarifado
  - 4.2. Arquivo
  - 4.3. Dep. Geral
  - 4.4. UGA
  - 4.5. Protocolo
- 4. Suporte e manutenção**
  - 5.1. Sebrae HUB
  - 6.1. Salas de educação executiva
  - 6.2. Cabine audio e video
  - 6.3. Cabine equipamentos

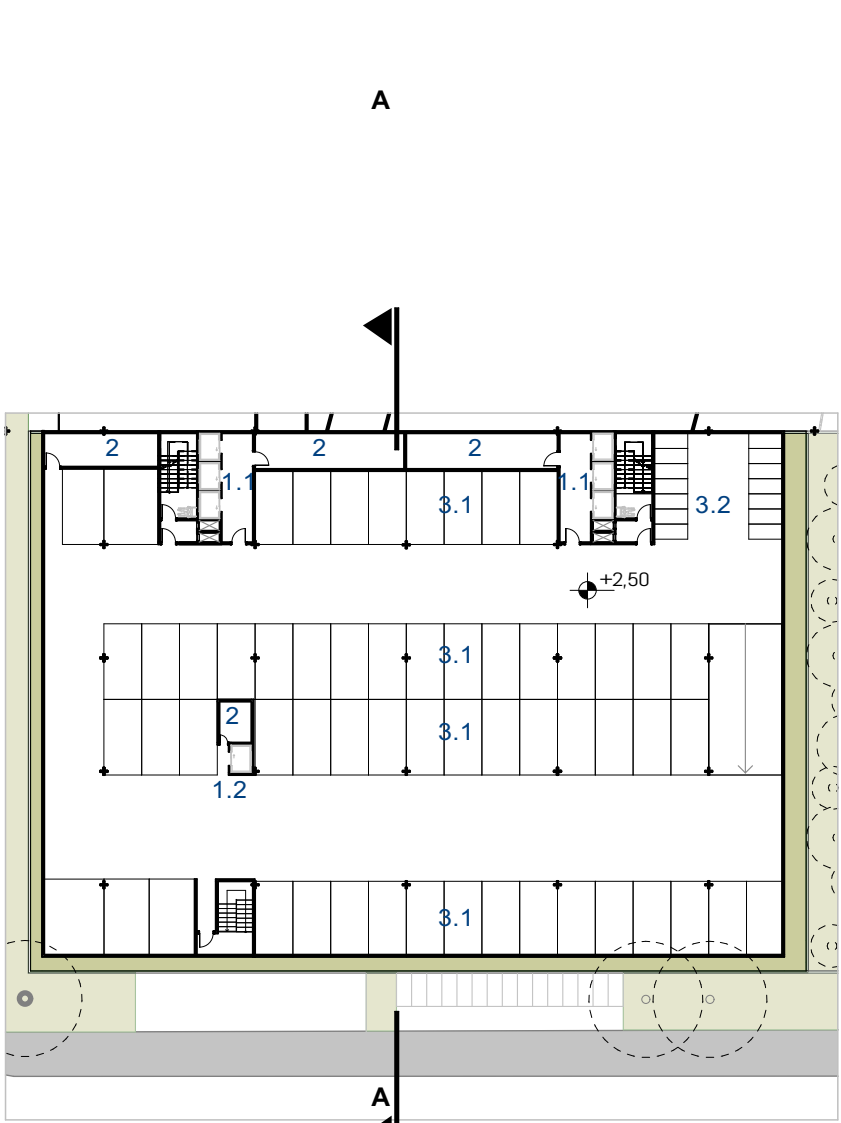

Estacionamento +2,50 | escala 1:500

- 1. Elevadores**
  - 1.1. Elevadores sociais
  - 1.2. Elevador de serviço
- 2. Depósitos**
  - 2.1. Programa de qualidade de vida
  - 2.2. Áreas de descanso
  - 2.3. Área de conforto e entretenimento
- 3. Estacionamento**
  - 3.1. Vagas carros
  - 3.2. Vagas motos

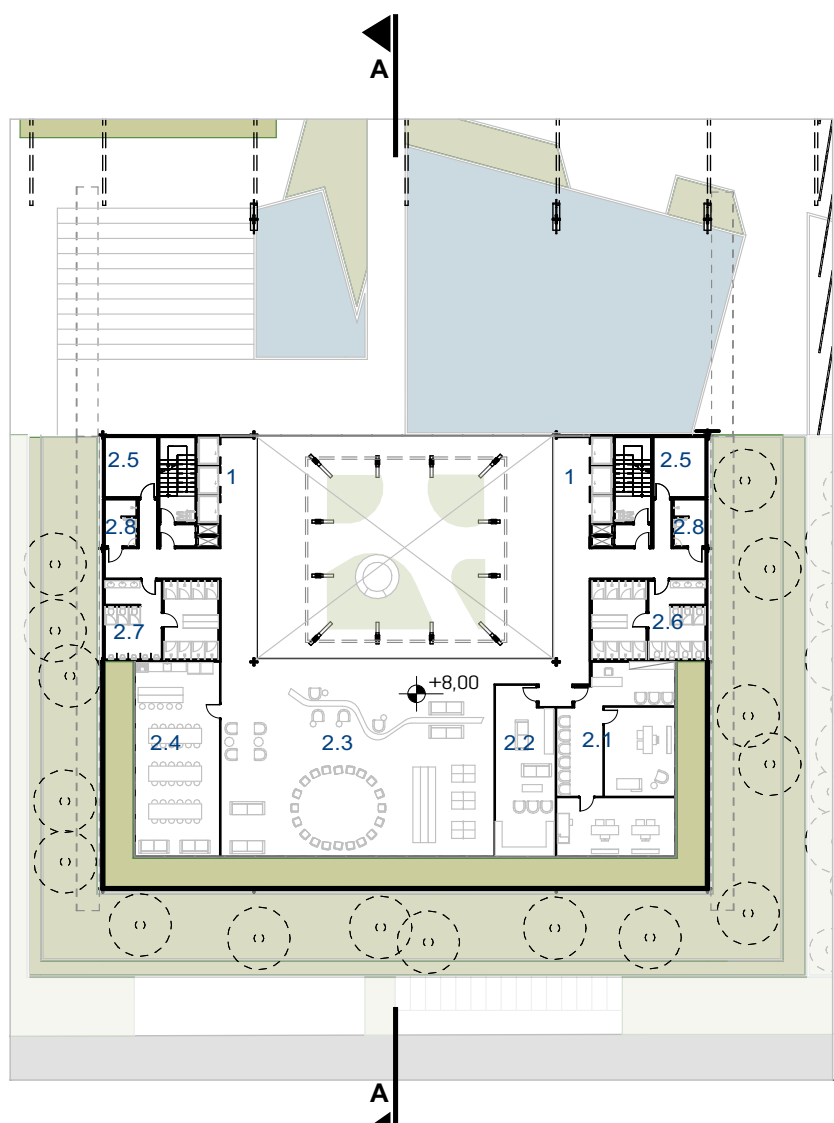

Mezanino +8,00 | escala 1:500

- 1. Elevadores sociais**
  - 2.1. Programa de qualidade de vida
  - 2.2. Áreas de descanso
  - 2.3. Área de conforto e entretenimento
- 2. Setor Espaços do colaborador**
  - 2.1. Programa de qualidade de vida
  - 2.2. Áreas de descanso
  - 2.3. Área de conforto e entretenimento
- 2.4. Refeitório**
  - 2.5. D.M.L
  - 2.6. Sanitário/ vestiário feminino
  - 2.7. Sanitário/ vestiário masculino
  - 2.8. Sanitário/ vestiário PDC

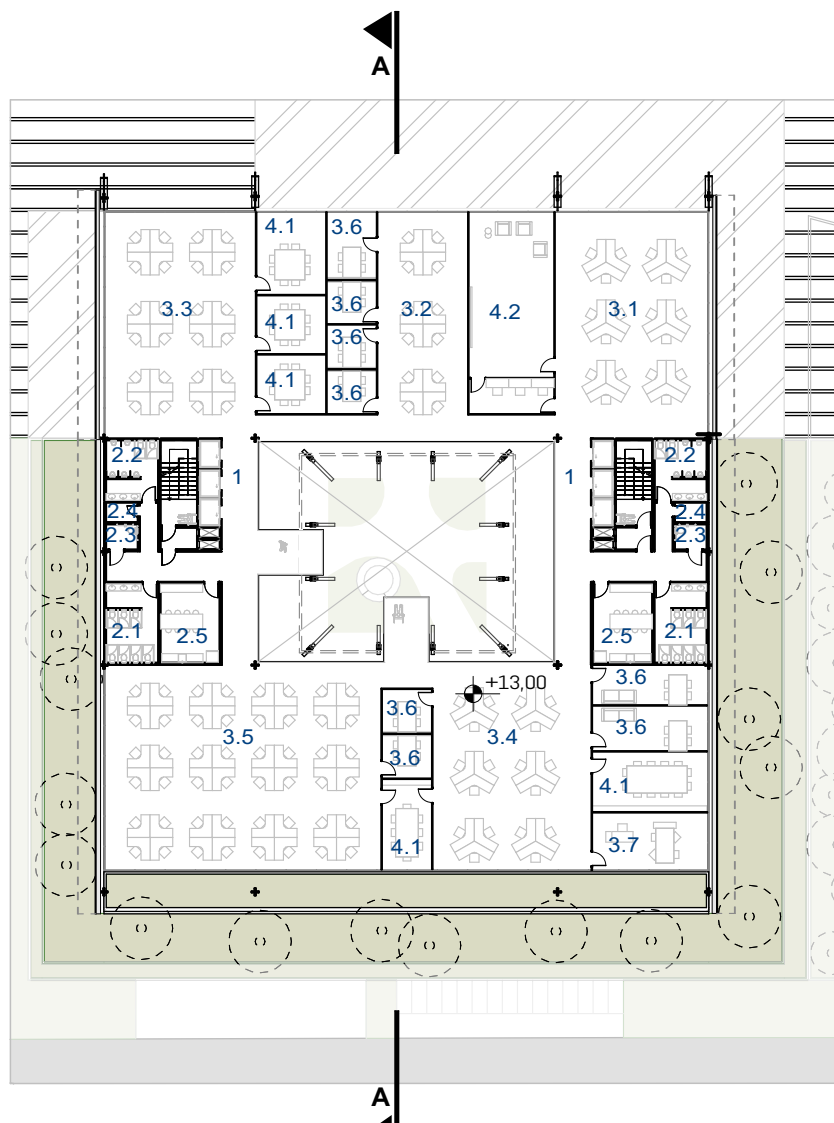

1º Pavimento +13,00 | escala 1:500

- 1. Elevadores sociais**
  - 2.1. Programa de qualidade de vida
  - 2.2. Áreas de descanso
  - 2.3. Área de conforto e entretenimento
- 2. Áreas de apoio**
  - 2.1. Sanitário feminino
  - 2.2. Sanitário masculino
  - 2.3. Sanitário PCD
  - 2.4. D.M.L
  - 2.5. Copa
  - 2.6. Sala reuniões
- 3.1. UPDE**
  - 3.2. UARC
  - 3.3. UCOM/ UGE/ UIC
  - 3.4. UGP/ UPP
  - 3.5. UTIC/ UFC/ USO
  - 3.6. Cabine reuniões
  - 3.7. Assosiação colaboradores
- 4. Áreas apoio às unidades**
  - 4.1. Sala de reuniões
  - 4.2. Estúdio de criação audiovisual

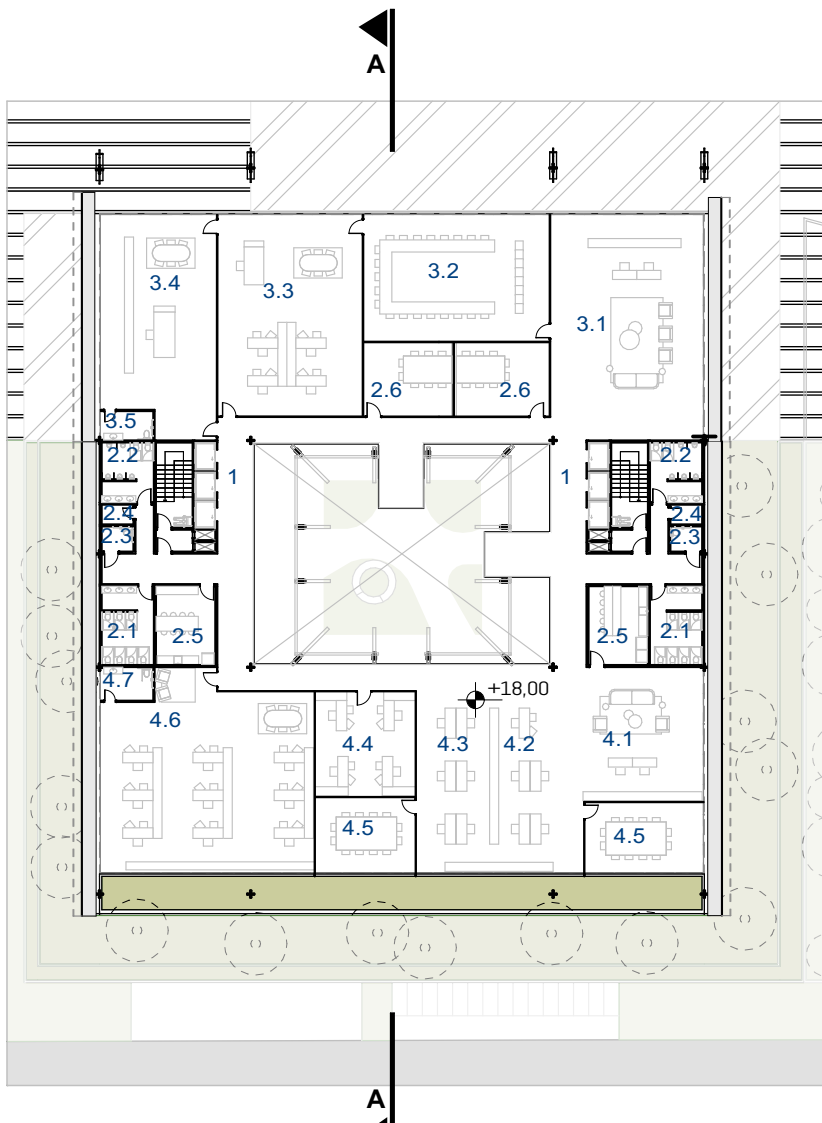

2º Pavimento +18,00 | escala 1:500

- 1. Elevadores sociais**
  - 2.1. Sanitário feminino
  - 2.2. Sanitário masculino
  - 2.3. Sanitário PCD
  - 2.4. D.M.L
  - 2.5. Copa
  - 2.6. Sala reuniões
- 3. CDE**
  - 3.1. Hall e recepção CDE
  - 3.2. Sala de reuniões do Conselho
  - 3.3. Chefe de gabinete
  - 3.4. Gabinete do presidente do CDE
- 3.5. Sanitário privativo gabinete**
  - 4.1. Recepção diretoria
  - 4.2. Unidade jurídica
  - 4.3. Assessoria
  - 4.4. Chefe de gabinete
- 4.5. Sala de reuniões**
  - 4.6. Gabinetes
  - 4.7. Sanitário privativo gabinetes

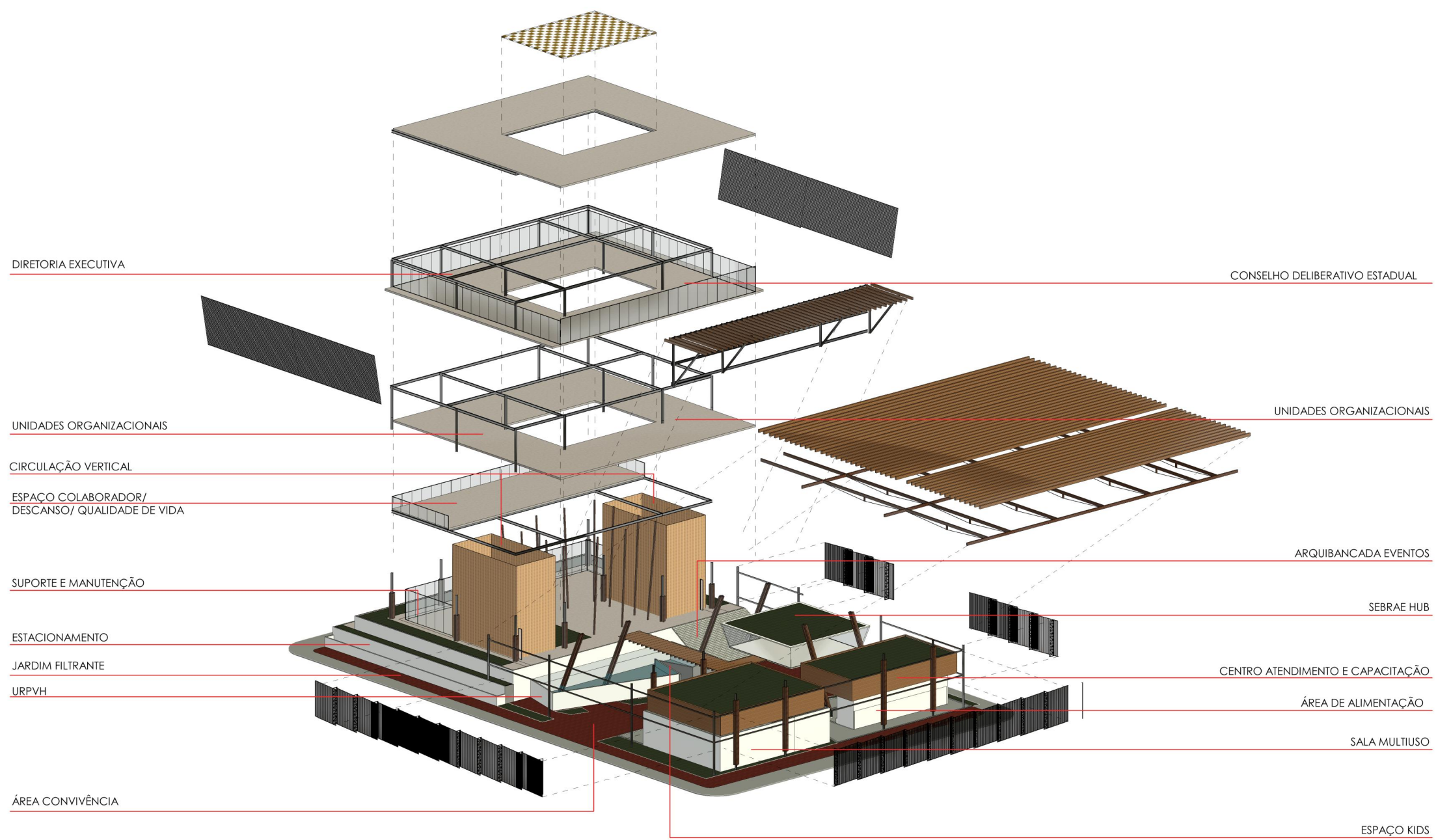

nova sede do sebrae em rondônia

Concurso Público Nacional de Arquitetura e Urbanismo para a elaboração dos projetos da Nova Sede do Sebrae/RO no município de Porto Velho

