

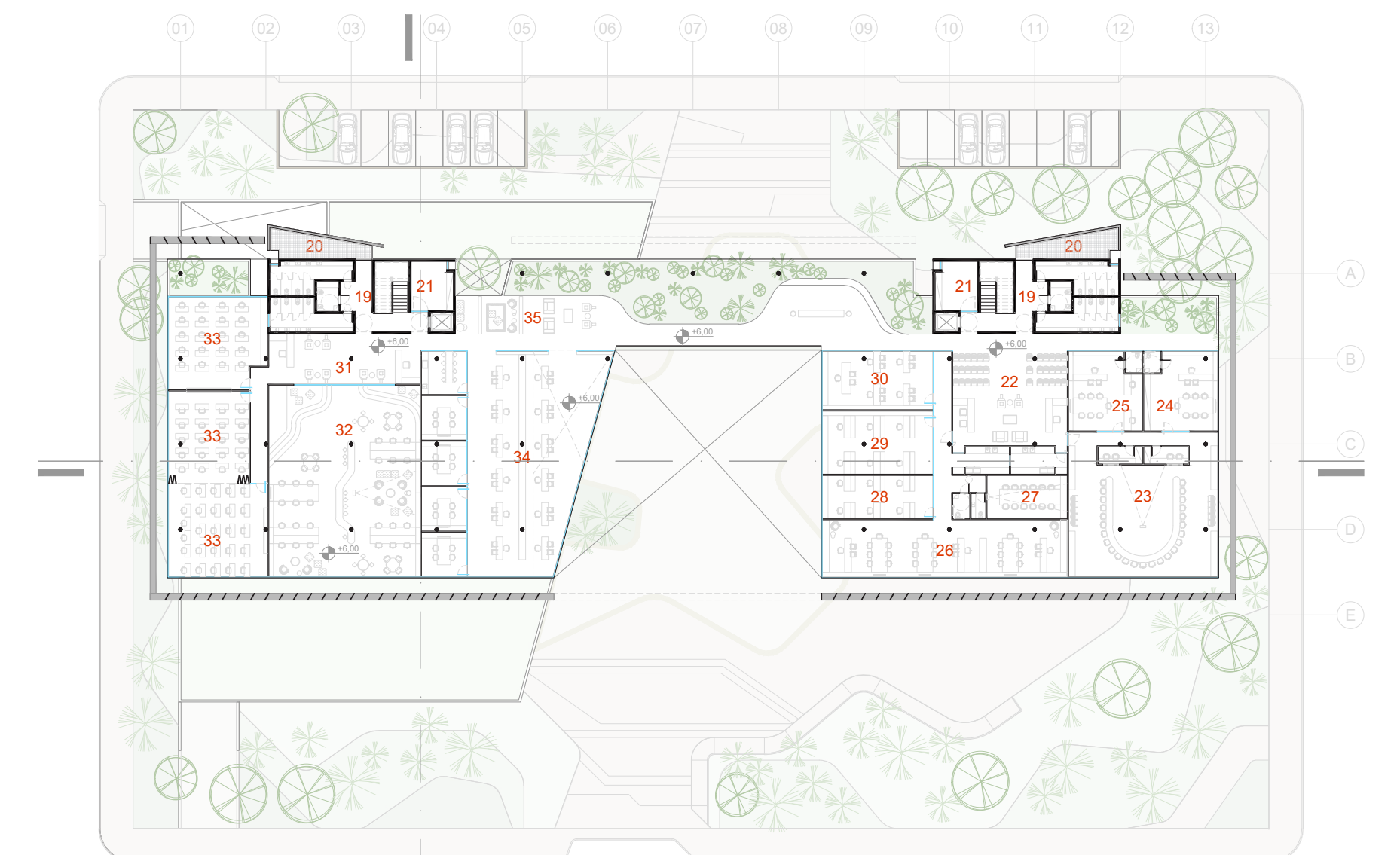

TÉRREO
ESCALA GRÁFICA
0 5 15 25 50



- | | | | |
|-----------------------|-----------------------------------|---------------------------------|--------------------------------|
| 01-PRACA | 10-ALMOXARIFADO | 19-SANITÁRIOS | 28-UNIDADE JURÍDICA (DE) |
| 02-CAFETERIA | 11-SANITÁRIOS | 20-LAJE TÉCNICA | 29-ASSESSORIA (DE) |
| 03-APOIO DA CAFETERIA | 12-DOCA E ABRIGO DE RESÍDUOS | 21-APOIO E DEPÓSITO | 30-SALA CHEFE DE GABINETE (DE) |
| 04-DML E APOIO | 13-DATA CENTER | 22-RECEPÇÃO CDE E DE | 31-RECEPÇÃO STARTUPS E CAC |
| 05-RECEPÇÃO GERAL | 14-COPA TERCEIRIZADOS | 23-SALA DE REUNIÕES (CDE) | 32-SEBRAE HUB (STARTUPS) |
| 06-PROTOCOLO | 15-SALA DE DESCANSO TERCEIRIZADOS | 24-GABINETE PRESIDENTE (CDE) | 33-SALAS DE EDUCAÇÃO EXECUTIVA |
| 07-SALA MULTIUSO | 16-DML E LAVANDERIA | 25-SALA CHEFE DO GABINETE (CDE) | 34-URPVH |
| 08-ARQUIVO | 17-UTIC | 26-GABINETES (DE) | 35-ESPAÇO KIDS |
| 09-UGA | 18-MANUTENÇÃO PREDIAL | 27-SALA DE REUNIÕES (DE) | |



PRIMEIRO PAVIMENTO
ESCALA GRÁFICA
0 5 15 25 50

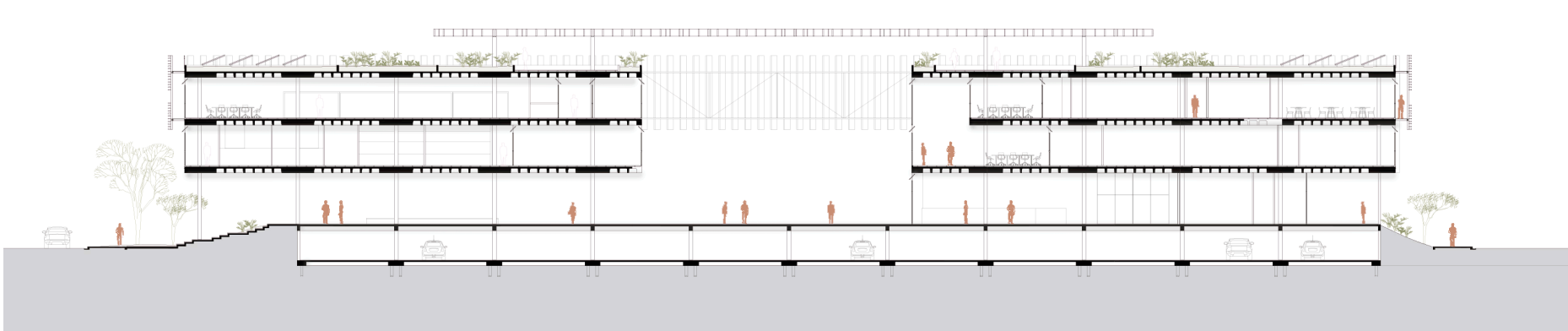

CORTE LONGITUDINAL
ESC. 1/500

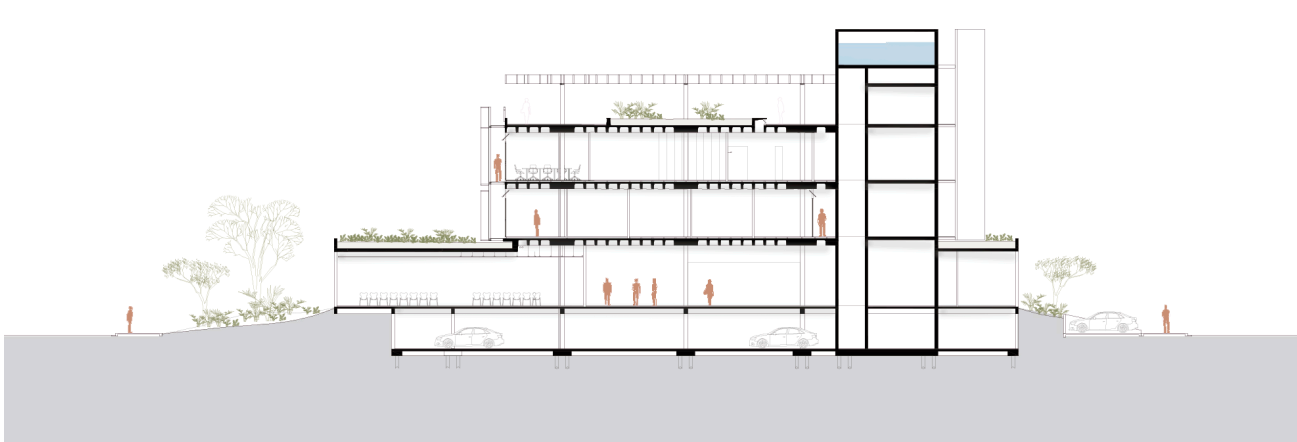

CORTE TRANSVERSAL
ESC. 1/500

Um papel ativo na experiência do visitante: percursos, vistas e transparências conduzem o olhar e o corpo, criando momentos de contemplação, encontro e diálogo. O uso da luz natural, da vegetação e dos elementos de sombreamento foi cuidadosamente pensado para gerar conforto térmico e luminoso, reforçando a sensação de acolhimento e pertencimento.

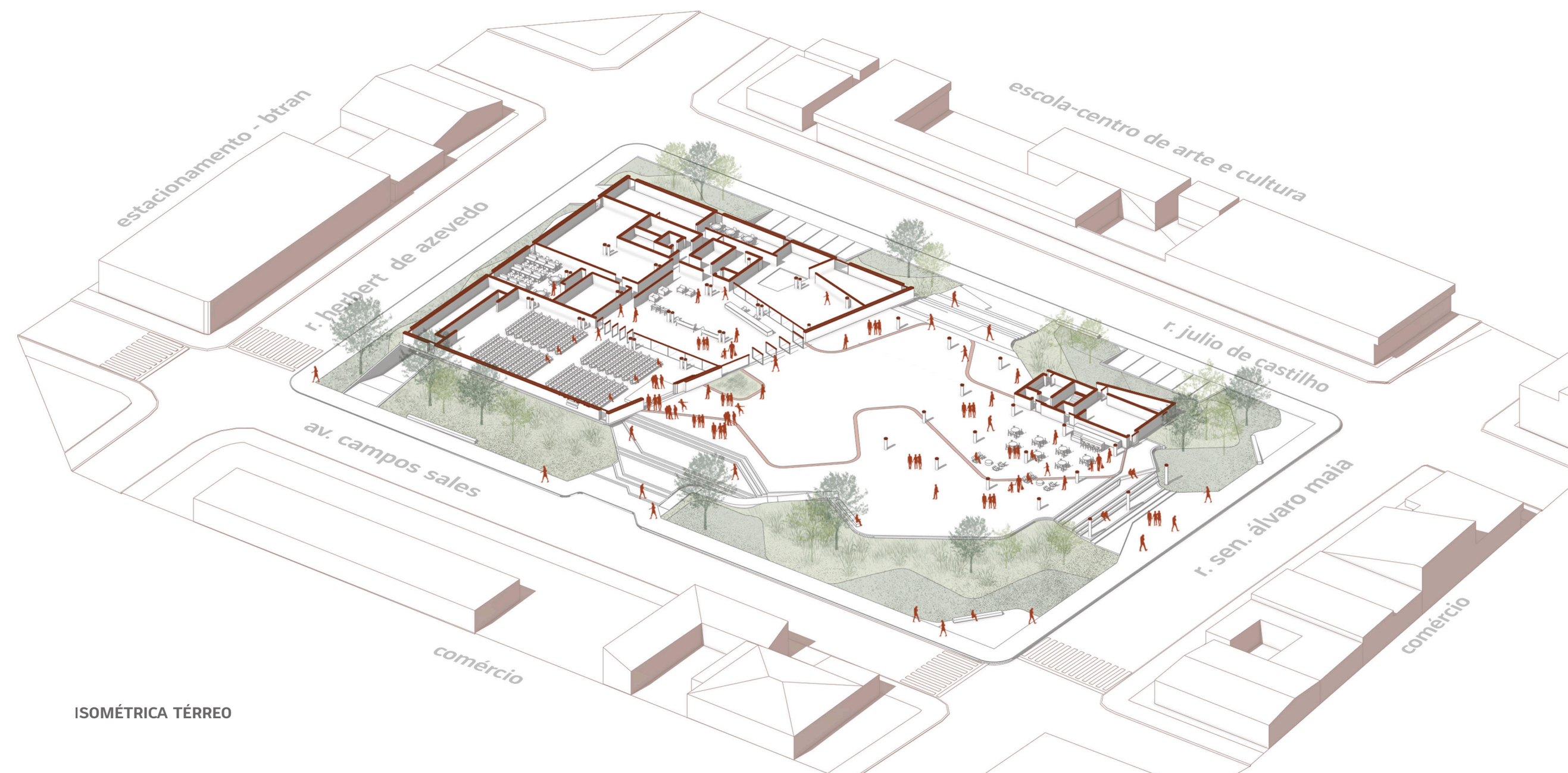

ISOMÉTRICA TÉRREO

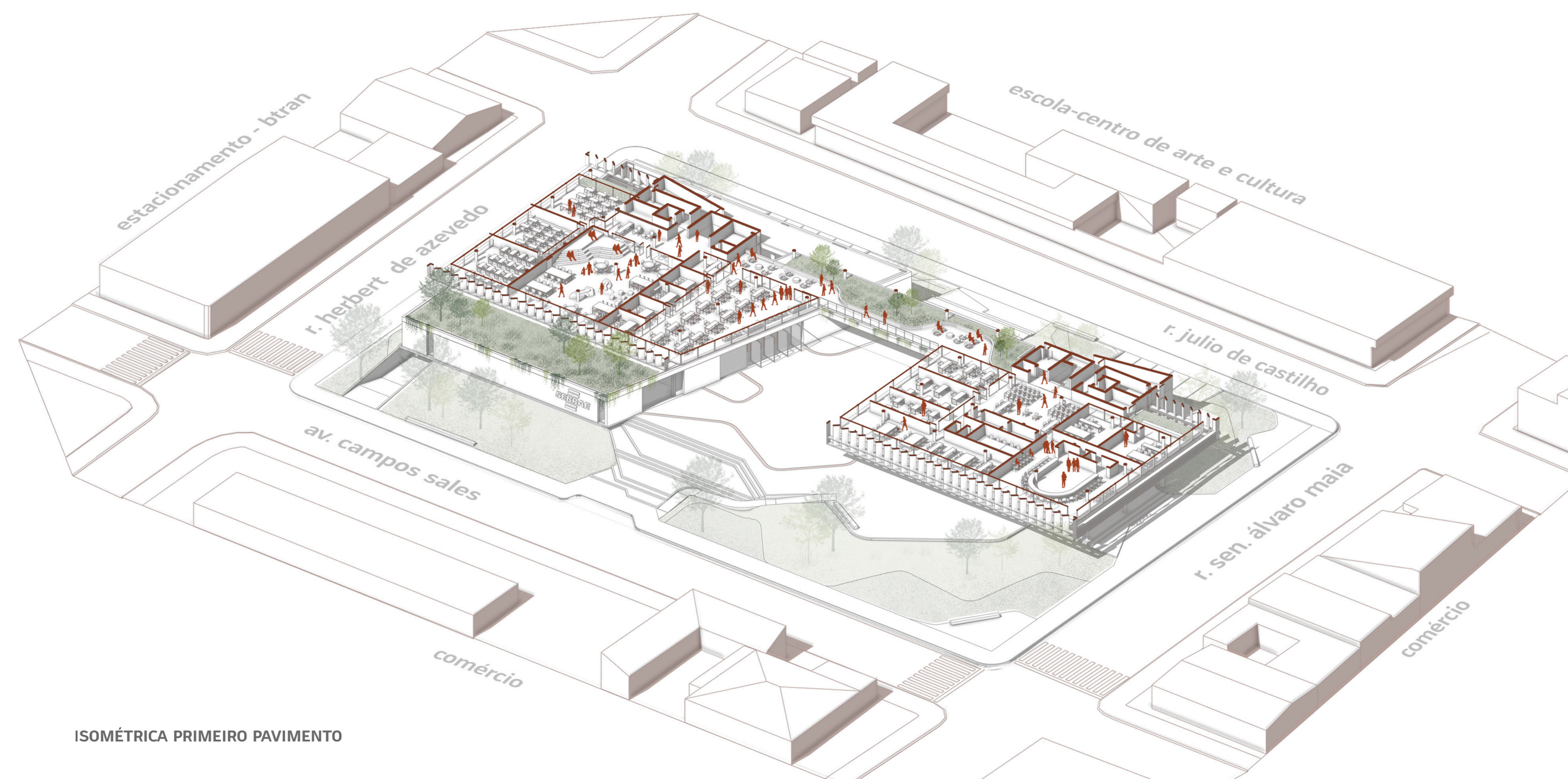

ISOMÉTRICA PRIMEIRO PAVIMENTO

ESTRUTURA E MATERIALIDADE

Os princípios da racionalidade, flexibilidade e da economicidade nortearam o partido estrutural do novo Sebrae/RO. Enquanto em embasamento é uma estrutura convencional que recebe uma textura pigmentada remetendo a cor da terra local, a barra elevada é estruturada a partir de uma malha de 7,5m x 7,5m de pilares de concreto armado, que sustentam lajes nervuradas conformando os blocos e passarelas. Estas lajes recebem fechamentos leves em painéis de gesso, para facilitar rearranjos, e esquadrias de vidro e alumínio que, nas fachadas, permitem as trocas de ar. Uma subestrutura metálica, ancorada às lajes, recebe brises em madeira laminada colada (MLC) que circundam todo o edifício, mesmo material da cobertura em grelha que sombreia o terraço e o vazio central do prédio. As torres infraestruturais norte, e sul, concentram as circulações verticais e sanitárias, e são construídas em concreto armado e pigmentado, estabilizando estruturalmente o conjunto.

SETORIZAÇÃO

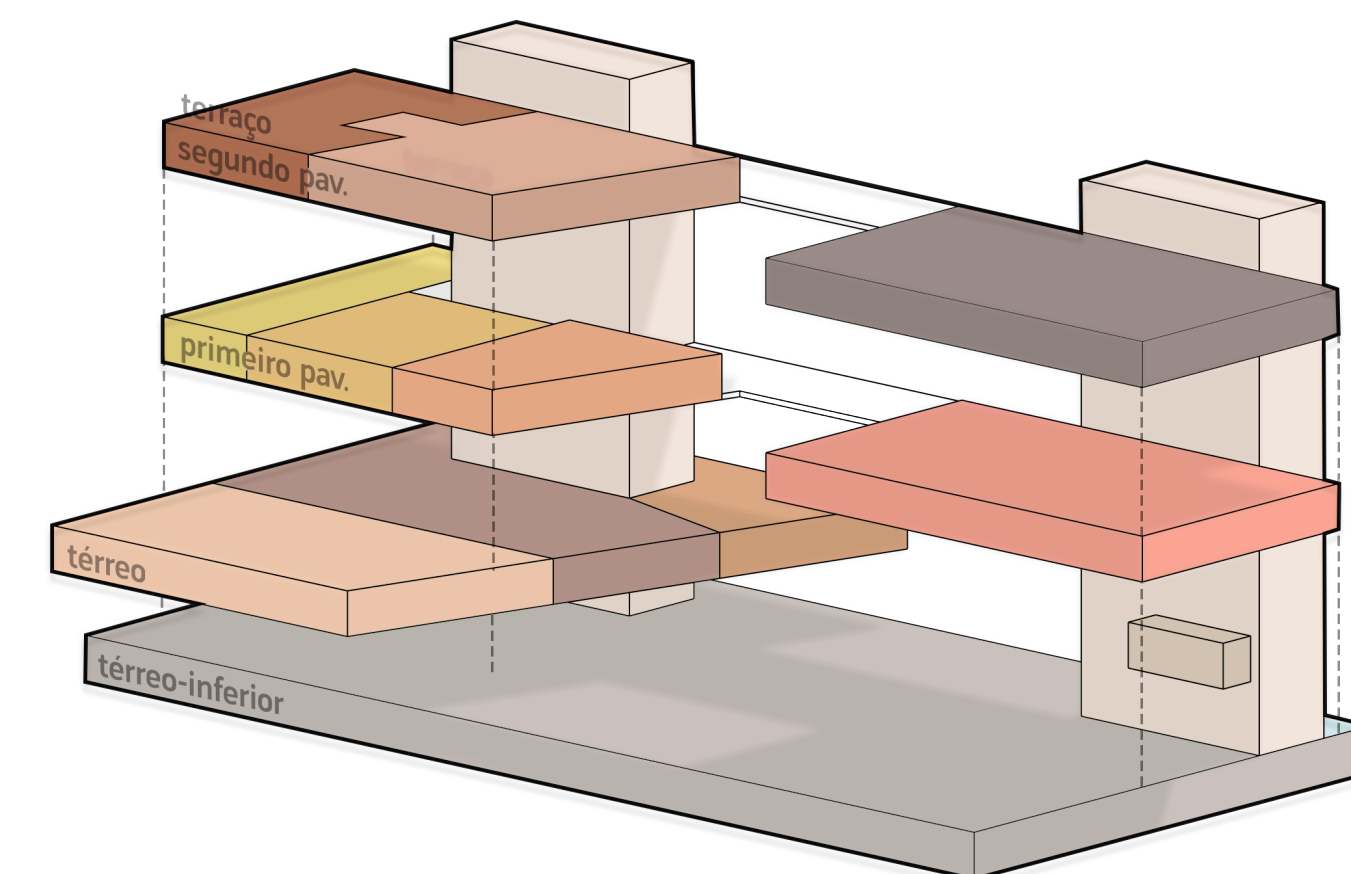

- | | |
|---------------------------|---------------------|
| Estacionamento | Startup |
| Café | CAC |
| Sala Multiuso | Colaboradores |
| Recepção atendimento | Apoio UOS |
| Suporte e manutenção | UOS |
| CDE e Diretoria Executiva | Circulação Vertical |
| URPVH | |

FLUXOS

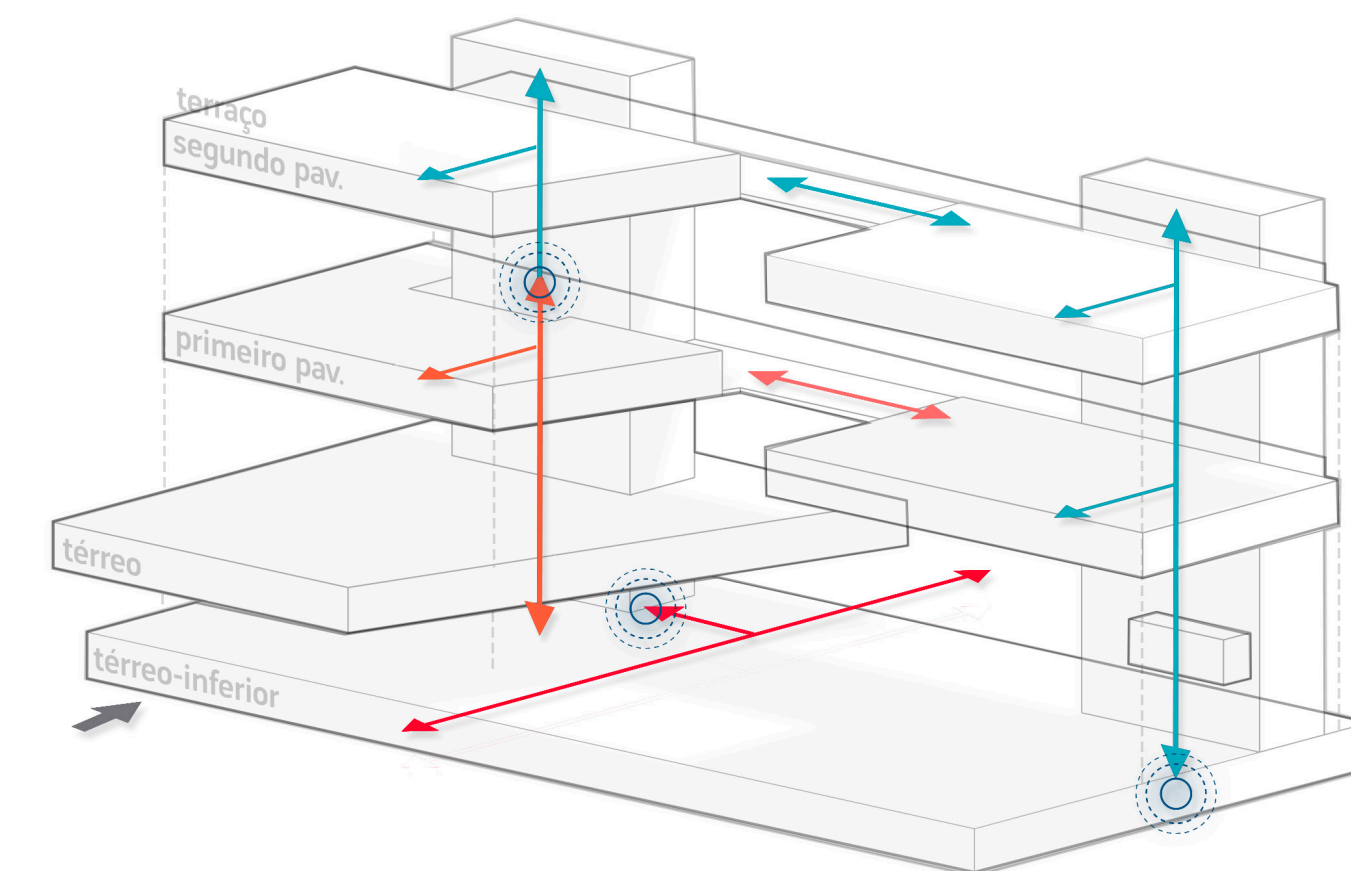

- Circulação comum
- Circulação entre setores do edifício
- Circulação entre quadra/acesso ao edifício
- Circulação preferencial funcionários
- ⊙ Pontos de controle de acesso



nova sede do sebrae
em rondônia

Concurso Público Nacional de Arquitetura e Urbanismo para a elaboração dos projetos da Nova Sede do Sebrae/RO no município de Porto Velho

Promoção:
SEBRAE

Organização:
instituto de arquitetos do brasil

Apoio:
CAU/RO
Conselho de Arquitetura e Urbanismo de Rondônia

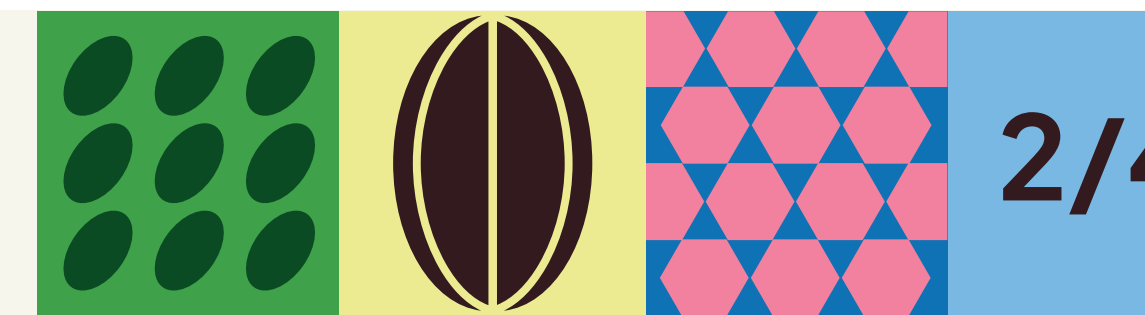

2/4