

- TERREO**
- 1. ESTACIONAMENTO:**
- 1.1. Área de Desembarque
  - 1.2. 48 Vagas:
    - 18 Vagas Veículos
    - 30 Vagas Moto
  - 1.3. Bicicletário
- 2. INSTALAÇÕES TÉCNICAS / SERVIÇOS:**
- 2.1. Acesso Carga e Descarga
  - 2.2. Plataforma Técnica
  - 2.3. Estação de Tratamento de Esgoto
  - 2.4. Subestação e Rede Estabilizada
  - 2.5. Núcleo de Circulação Público
  - 2.6. Núcleo de Circulação Restrito Sebrae-RO
- 3. ZONA A - SERVIÇOS GERAIS:**
- 3.1. Triagem, Armazen. e Descarte de Resíduos
  - 3.2. Manutenção Predial
  - 3.3. Copa
  - 3.4. Área de Apoio Serviço
  - 3.5. Sala de Descanso
  - 3.6. Lavanderia
  - 3.7. Sanitários
  - 3.8. Vestiários
  - 3.9. D.M.L. - Depósito de Material de Limpeza
- 4. ZONA A - SUPORTE E MANUTENÇÃO:**
- 4.1. Almoanário
  - 4.2. Depósito Geral de Manutenção Predial
  - 4.3. Arquivo
  - 4.4. Unidade de Gestão Administrativa (UGA)
  - 4.5. Protocolo
- 5. ZONA B - ATENDIMENTO AO CLIENTE E CAPACITAÇÕES:**
- 5.1. Recepção
  - 5.2. Unidade Regional de Porto Velho (URPVH)
  - 5.3. Sala Multiuso
  - 5.4. Salas de Educação Executiva
  - 5.5. Sebrae HUB
  - 5.6. Sanitários
- 6. ZONA C - ESPAÇOS COMUNS E COMPARTILHADOS:**
- 6.1. Hall Principal e Área de Convivência
  - 6.2. Espaço Kids
  - 6.3. Área de Alimentação
  - 6.4. Guarda Vigias
- 7. ZONA A - ESPAÇO DO COLABORADOR SEBRAE-RO:**
- 7.1. Hall de Acesso Controlado
  - 7.2. Programa Qualidade de Vida
  - 7.3. Área de Conforto e Entretenimento
  - 7.4. Refeitório
  - 7.5. Áreas de Descanso
  - 7.6. Sanitários
  - 7.7. Vestiários
- LEGENDA ÁRVORES:**
- Árvores Mantidas
  - Árvores Novas

## DISTRIBUIÇÃO DO PROGRAMA

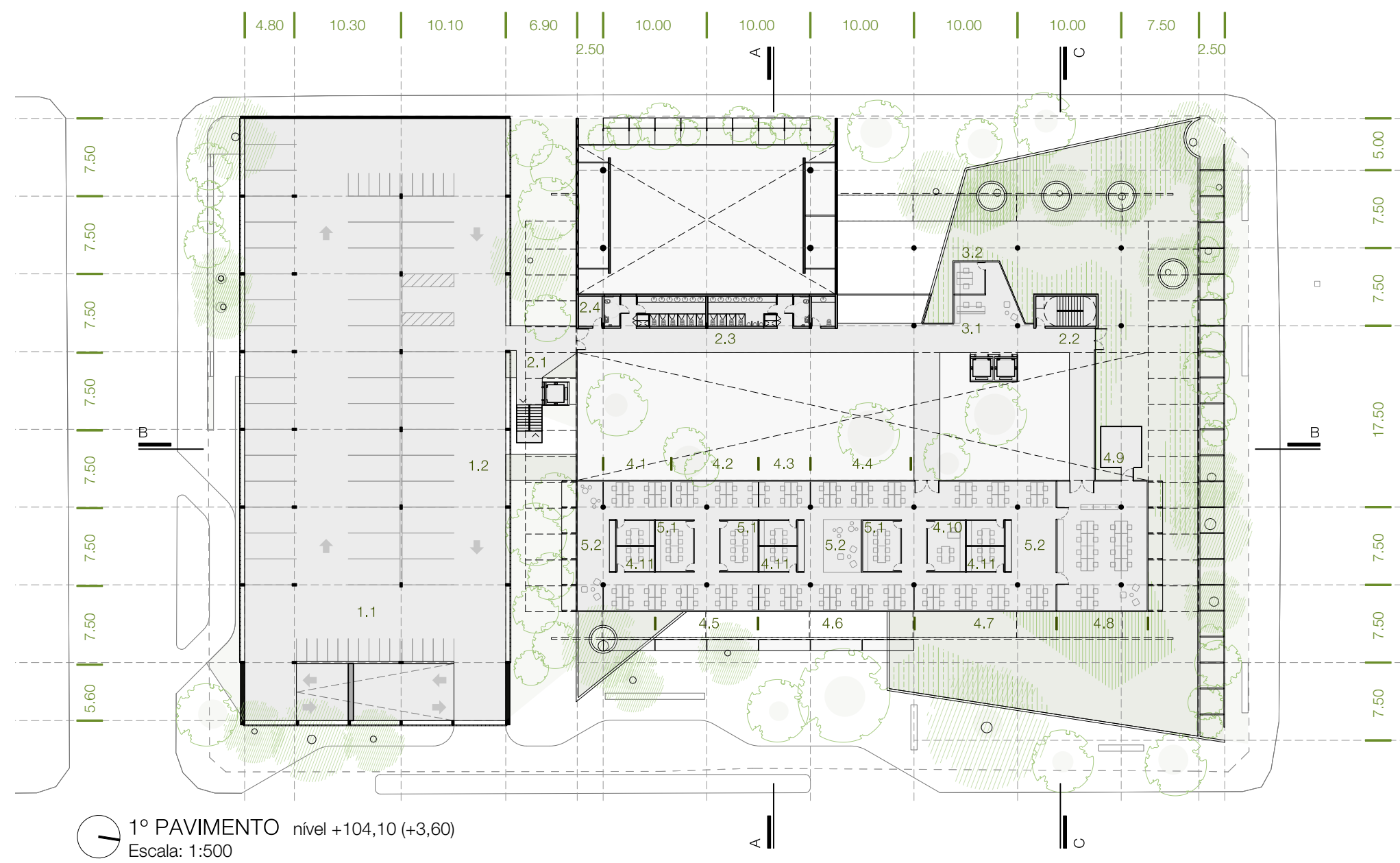

- 1º PAVIMENTO**
- 1. ESTACIONAMENTO:**
- 1.1. 72 Vagas:
    - 47 Vagas Veículos
    - 25 Vagas Moto
  - 1.2. Vagas Veículos Institucionais
- 2. INSTALAÇÕES TÉCNICAS / SERVIÇOS:**
- 2.1. Núcleo de Circulação Público
  - 2.2. Núcleo de Circulação Restrito Sebrae-RO
  - 2.3. Sanitários
  - 2.4. D.M.L. - Depósito de Material de Limpeza
- 3. ZONA A - RECEPÇÃO E ATENDIMENTO:**
- 3.1. Recepção
  - 3.2. Central de Monitoração e Gravação
- 4. ZONA A - UNIDADES ORGANIZACIONAIS:**
- 4.1. Unidade de Gestão Estratégica (UGE)
  - 4.2. Unidade de Políticas Públicas (UPP)
  - 4.3. Unidade de Integridade Corporativa (UIC)
  - 4.4. Unidade de Comunicação (UCOM)
  - 4.5. Unidade de Gestão de Pessoas (UGP)
  - 4.6. Unidade de Finanças e Contabilidade (UFC)
  - 4.7. Unidade de Suporte Operacional (USO)
  - 4.8. Unidade de Gestão de Tecnologia da Informação e Comunicação (UTIC)
  - 4.9. Data Center - UTIC
  - 4.10. Espaço p/ Associação dos Colaboradores do Sebrae-RO
  - 4.11. Cabines de Reuniões
- 5. ZONA A - APOIO ÀS UNIDADES**
- 5.1. Salas de Reunião A
  - 5.2. Copas de Apoio
- LEGENDA ÁRVORES:**
- Árvores Mantidas
  - Árvores Novas

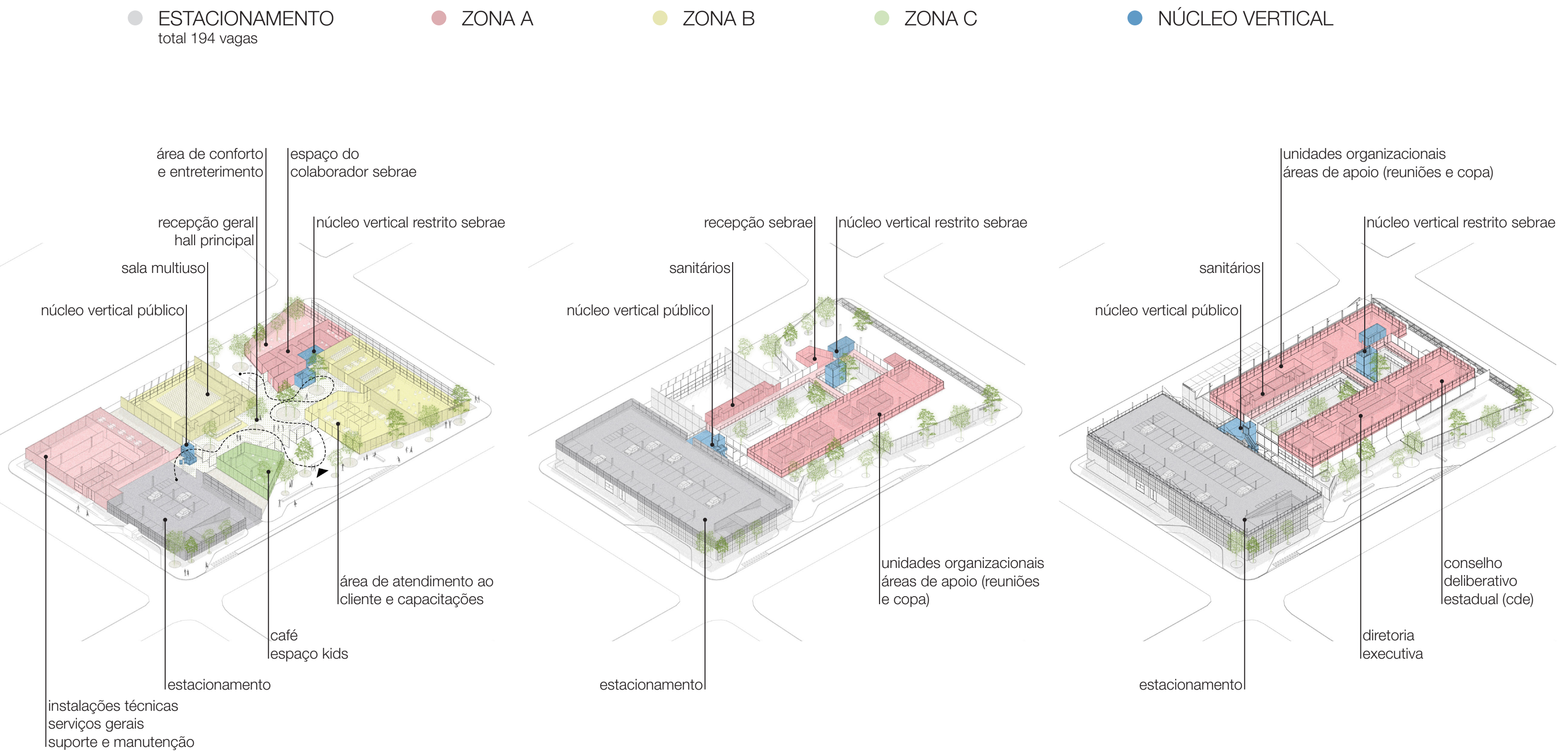
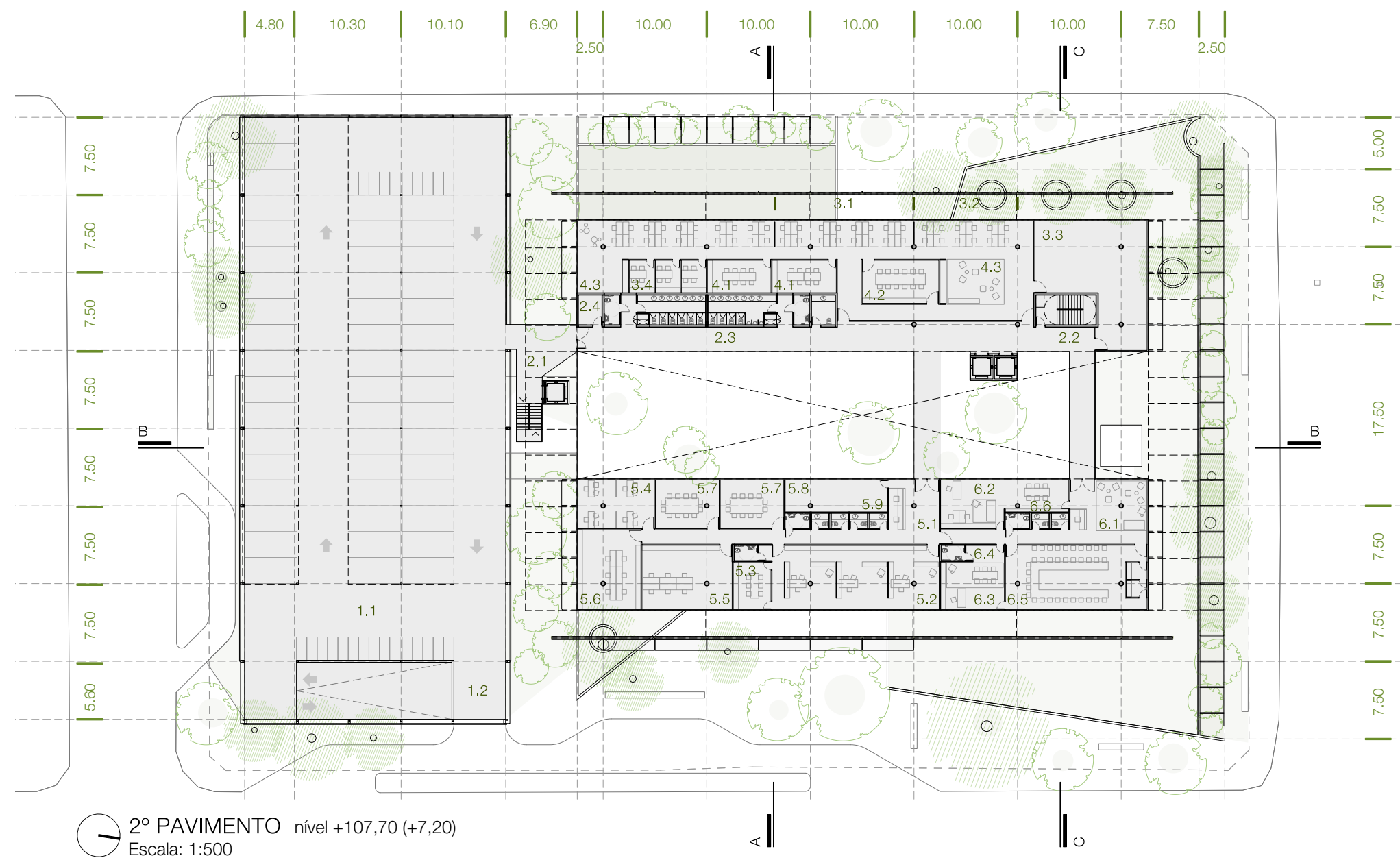

- 2º PAVIMENTO**
- 1. ESTACIONAMENTO:**
- 1.1. 75 Vagas:
    - 49 Vagas Veículos
    - 25 Vagas Moto
  - 1.2. 01 Vaga Van
- 2. INSTALAÇÕES TÉCNICAS / SERVIÇOS:**
- 2.1. Núcleo de Circulação Público
  - 2.2. Núcleo de Circulação Restrito Sebrae-RO
  - 2.3. Sanitários
  - 2.4. D.M.L. - Depósito de Material de Limpeza
- 3. ZONA A - UNIDADES ORGANIZACIONAIS:**
- 3.1. Unidade de Produtividade e Desenvolvimento Empresarial (UPDE)
  - 3.2. Unidade de Atendimento e Relacionamento com Cliente (UARC)
  - 3.3. Estúdio de Criação Audiovisual
  - 3.4. Cabines de Reuniões
- 4. ZONA A - APOIO ÀS UNIDADES**
- 4.1. Salas de Reunião A
  - 4.2. Sala de Reunião B
  - 4.3. Copas de Apoio
- 5. ZONA A - DIRETORIA EXECUTIVA**
- 5.1. Hall e Recepção da Diretoria
  - 5.2. Gabinetes da Diretoria Executiva
  - 5.3. Sanitário Privativo do Gabinete da Diretoria Executiva
  - 5.4. Chefe de Gabinete Diretoria Executiva
  - 5.5. Assessoria da Diretoria Executiva
  - 5.6. Unidade Jurídica
  - 5.7. Salas de Reunião da Diretoria Executiva
  - 5.8. Copa / Cozinha
  - 5.9. Sanitários Diretoria Executiva
- 6. ZONA A - CONSELHO DELIBERATIVO ESTADUAL (CDE)**
- 6.1. Hall e Recepção do CDE
  - 6.2. Chefe de Gabinete
  - 6.3. Gabinete do Presidente do CDE
  - 6.4. Sanitário Privativo do Gabinete do Presidente do CDE
  - 6.5. Sala de Reuniões do Conselho
  - 6.6. Sanitários CDE
- LEGENDA ÁRVORES:**
- Árvores Mantidas
  - Árvores Novas



nova sede do sebrae  
em rondônia

Concurso Público Nacional de Arquitetura e Urbanismo para a elaboração dos projetos da Nova Sede do Sebrae/RO no município de Porto Velho

Promoção:



Organização:



Apoio:

