

Planta Pavimento Terraço

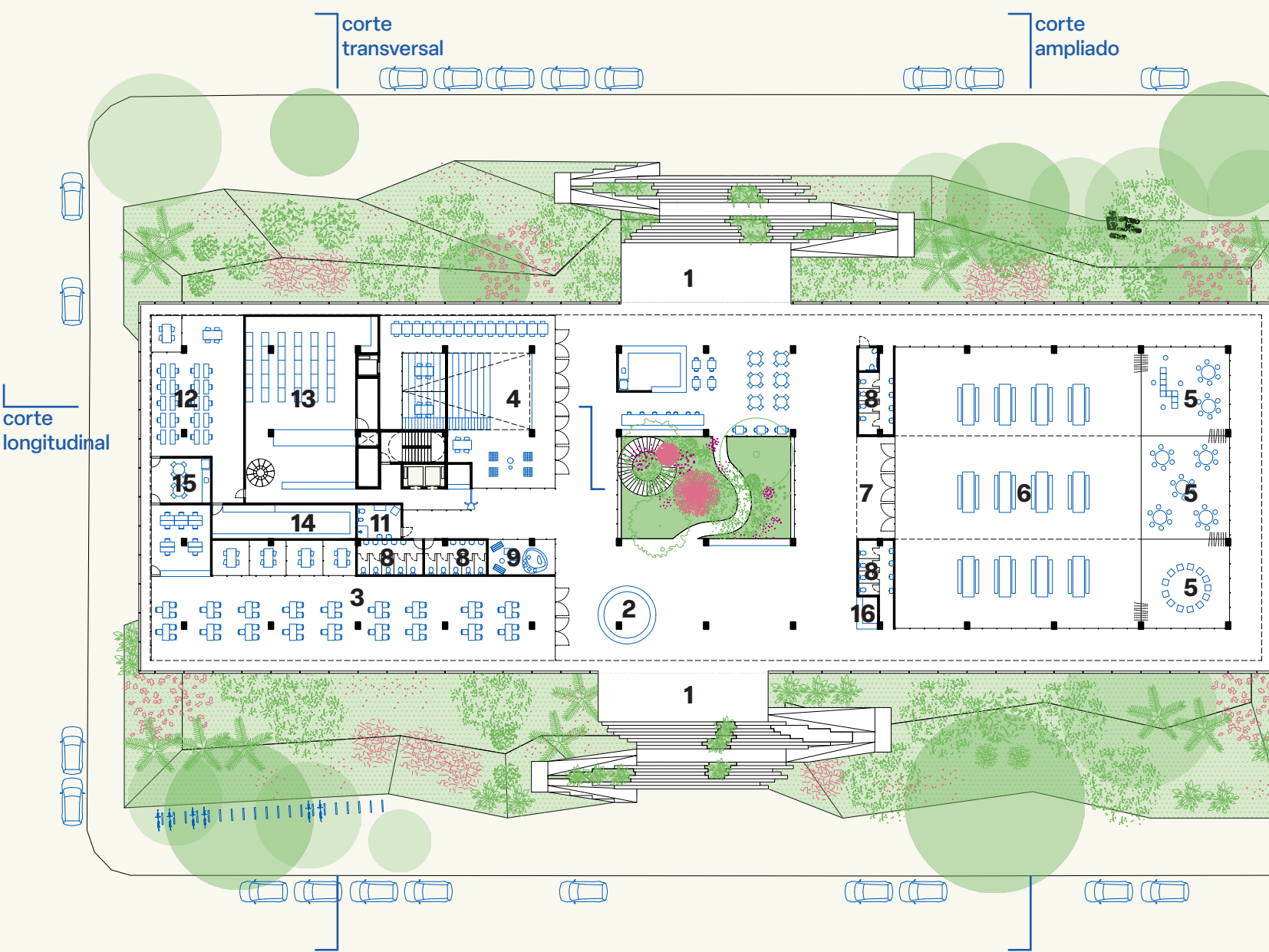

Planta Pavimento Térreo Elevado

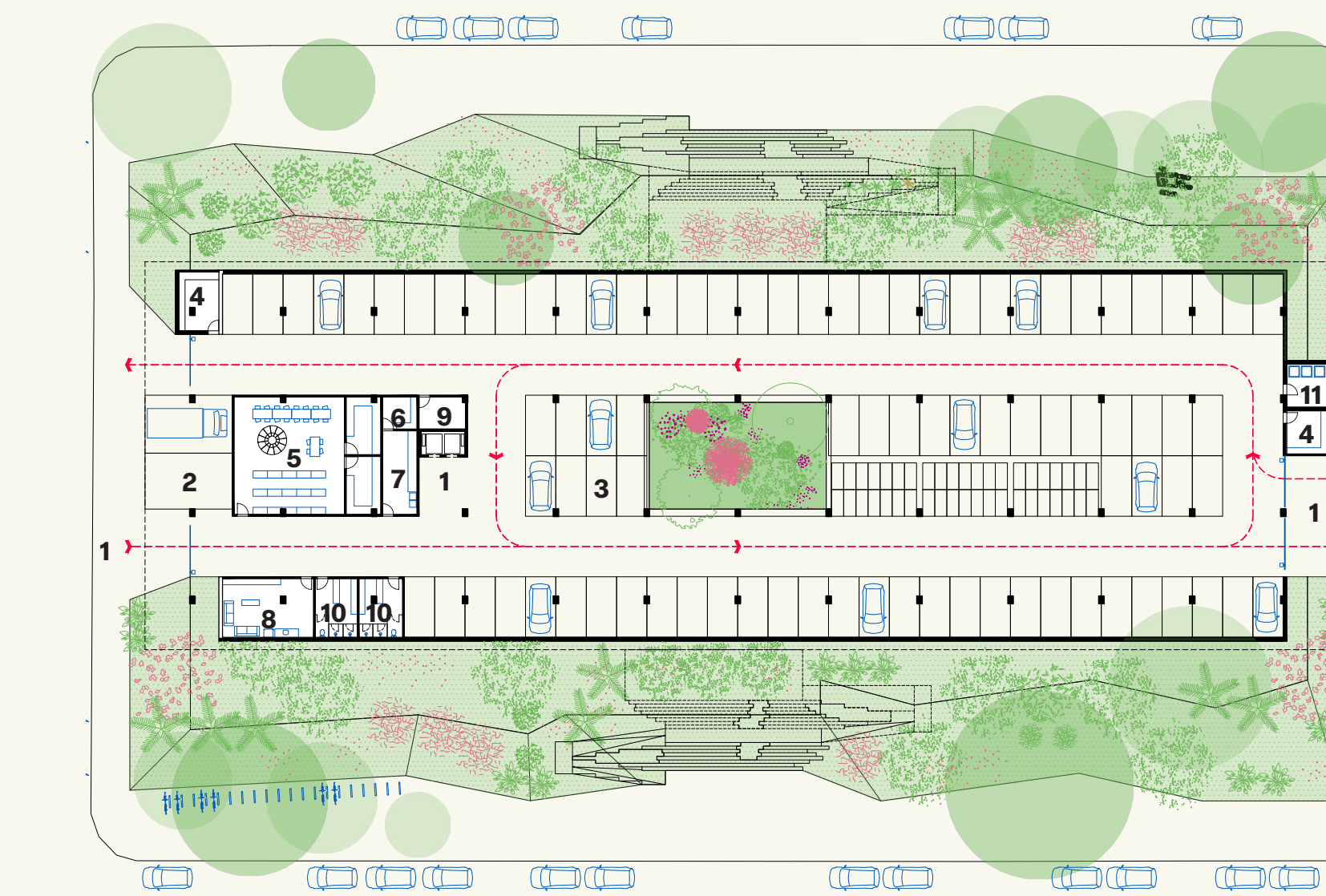

Planta Pavimento Térreo

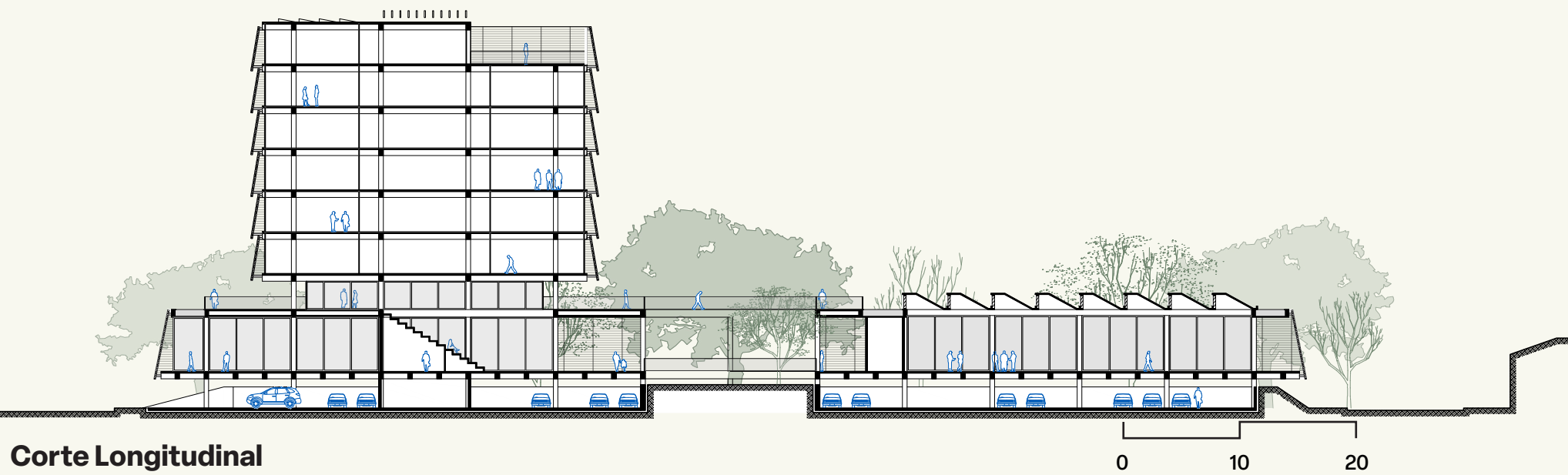

Corte Longitudinal

- Legenda**
- 1. Acesso
  - 2. Sebrae HUB / Sala multiuso
  - 3. Terraço descoberto para atividades
  - 4. Sanitários

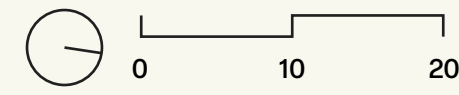

- Legenda**
- 1. Acesso
  - 2. Recepção + protocolo
  - 3. URPVH - Unidade Regional de Porto Velho
  - 4. Sebrae HUB
  - 5. Salas de Educação Executiva
  - 6. Sala multiuso
  - 7. Foyer
  - 8. Sanitários
  - 9. Espaço Kids
  - 10. Área de Alimentação
  - 11. Sanitário família
  - 12. Unidade de Gestão Administrativa (UGA)
  - 13. Almoxarifado
  - 14. Arquivo
  - 15. Copa
  - 16. Guarita Vigias

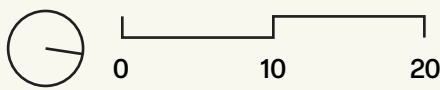

- Legenda**
- 1. Acesso
  - 2. Carga e descarga
  - 3. Estacionamento 182 vagas
  - 4. Guarita Vigias
  - 5. Depósito Geral de Manutenção Predial
  - 6. D.M.L - Depósito de Material de Limpeza
  - 7. Lavanderia
  - 8. Sala de descanso + Manutenção Predial
  - 9. Área de apoio serviço
  - 10. Sanitário / Vestiários
  - 11. Triagem, armazenamento e descarte de resíduos

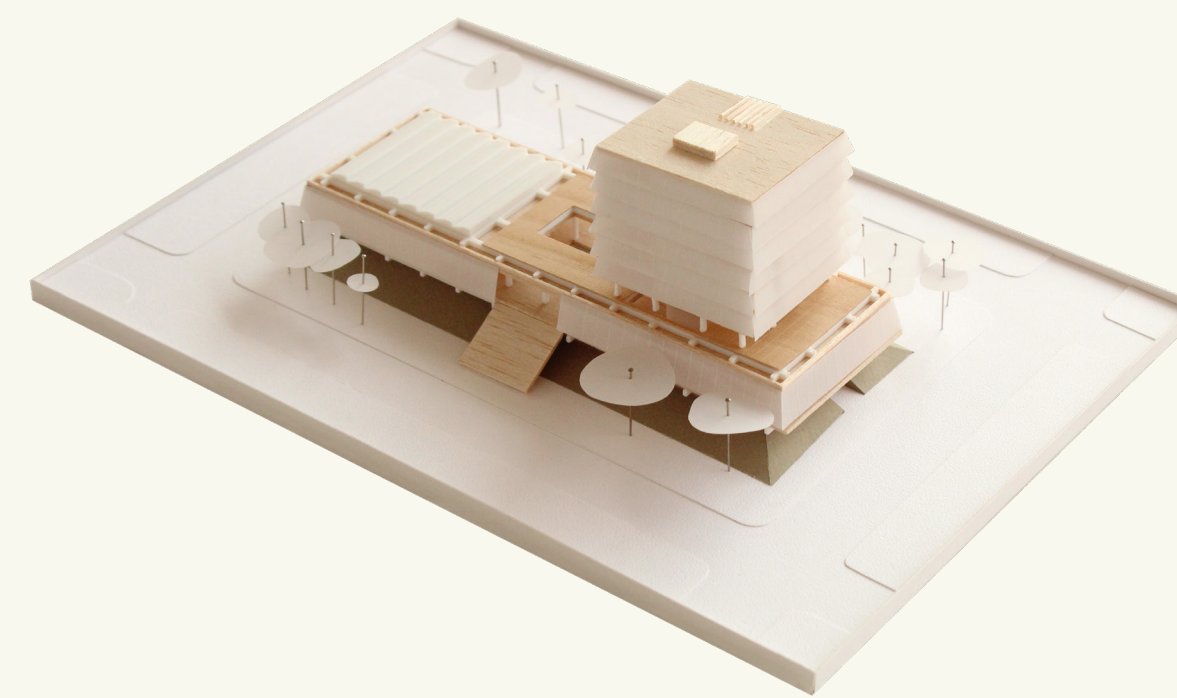
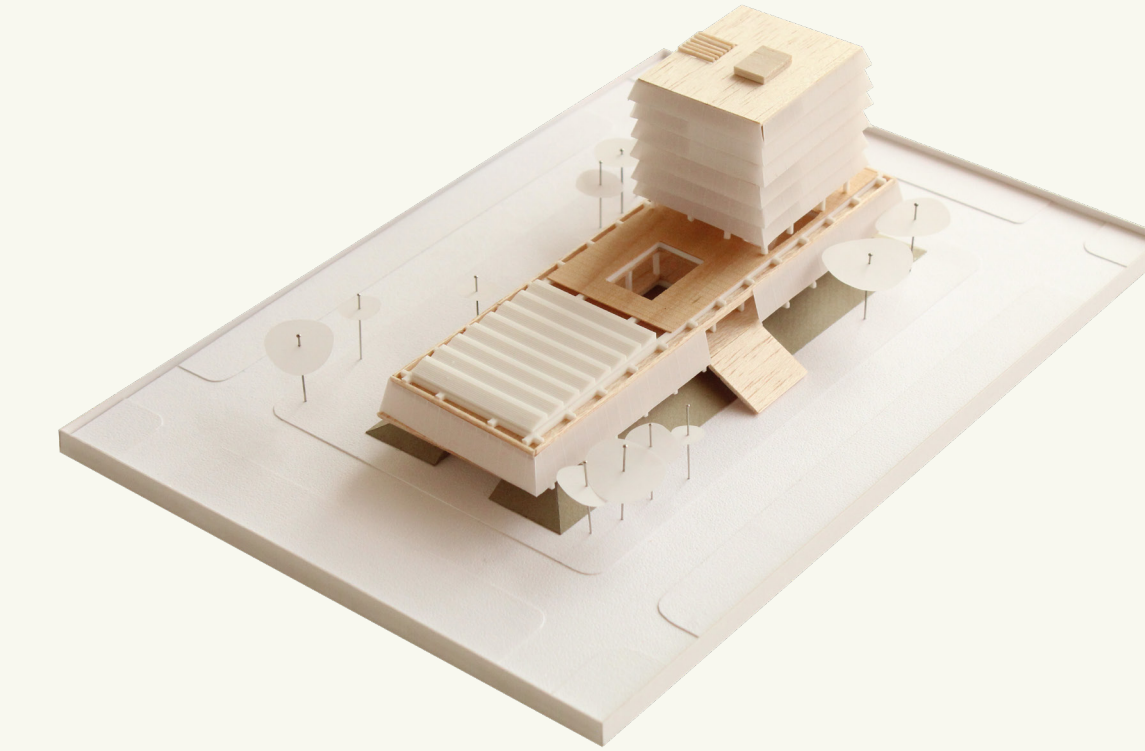
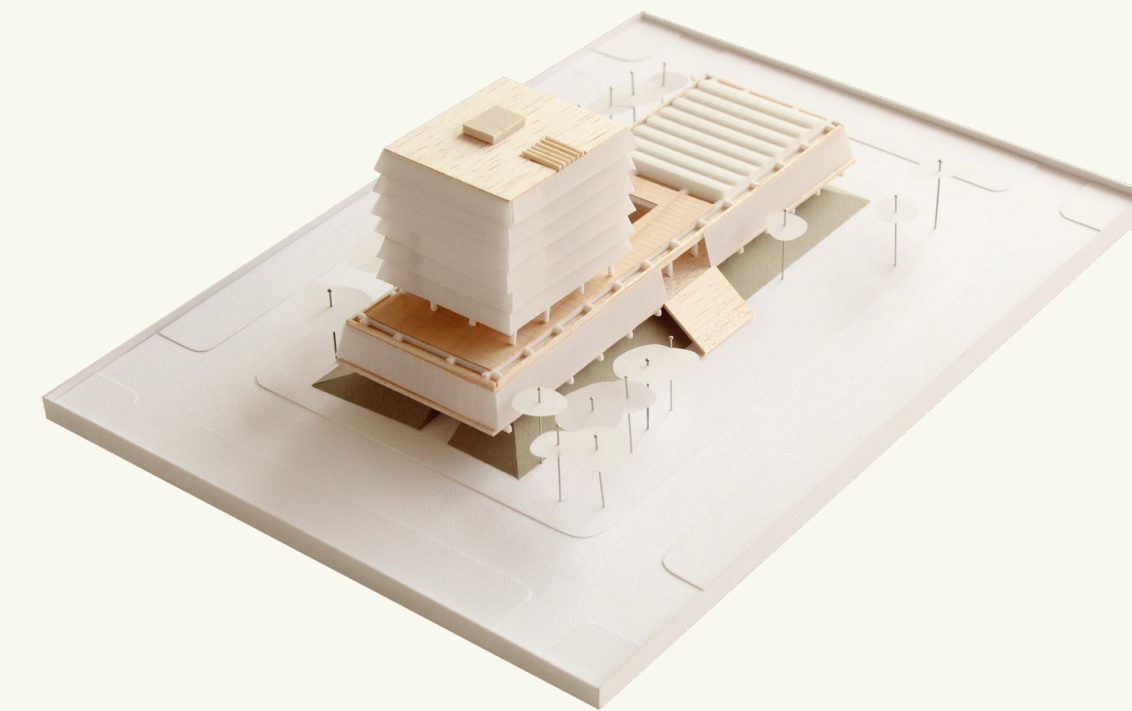
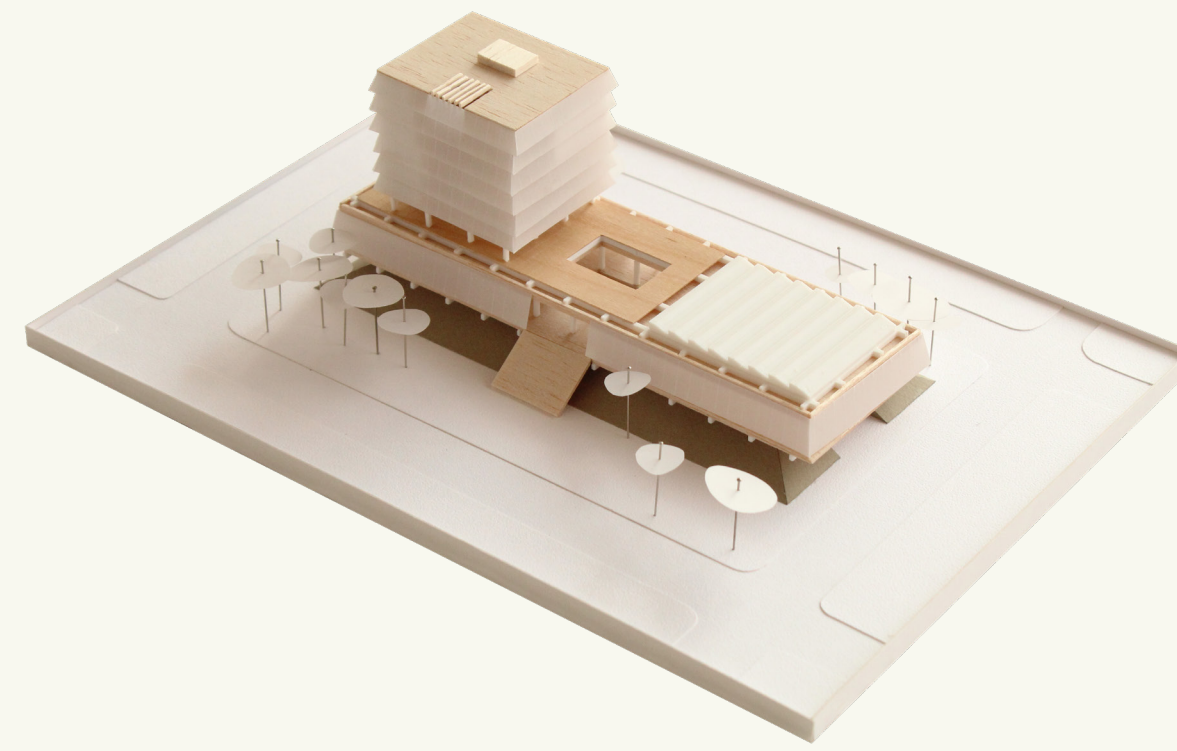
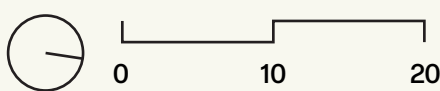

modelo físico

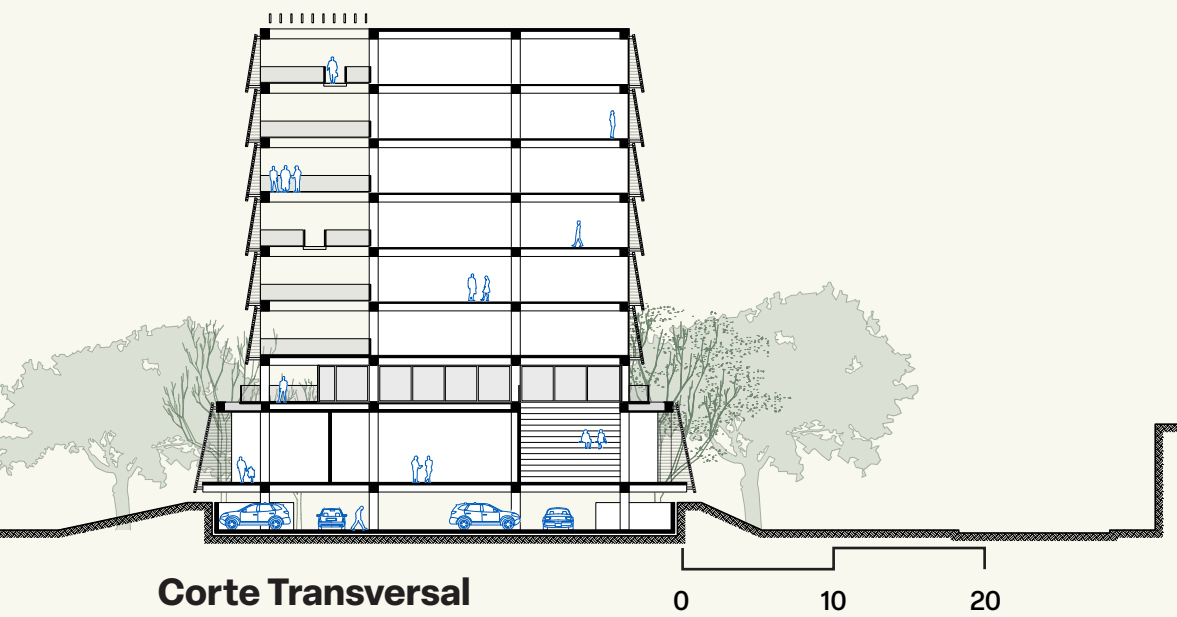

Corte Transversal



vista do terraço descoberto



vista da cafeteria com entrada do Sebrae HUB ao fundo



vista da esquina da Av. Campos Sales com sanatório Álvaro Magalhães



nova sede do sebrae  
em rondônia

Concurso Público Nacional de Arquitetura e Urbanismo para a elaboração  
dos projetos da Nova Sede do Sebrae/RO no município de Porto Velho

