

PLANTA TÉRREO
esc 1:500 nível +0.50

- | | | | |
|-----------------|---------------------|-------------------------|-------------------------|
| 1. ÁREA TÉCNICA | 4. ESPAÇO FAMÍLIA | 11. ARQUIVO | 18. TRIAGEM DE RESÍDUOS |
| 2. ESPAÇO KIDS | 5. TRADUÇÃO | 12. MANUTENÇÃO PREDIAL | 19. APOIO |
| 3. DEPÓSITO | 6. SALA MULTIUSO | 13. DEPÓSITO/MANUTENÇÃO | 20. DML |
| | 7. PÁTIO CENTRAL | 14. UGA | 21. DOCA |
| | 8. CONEXÃO CULTURAL | 15. ÁREA DE ALIMENTAÇÃO | 22. GUARITA |
| | 9. ESPELHO D'ÁGUA | 16. ALMOXARIFADO | 23. BICICLETÁRIO |
| | 10. HALL PRINCIPAL | 17. DESCANSO | |

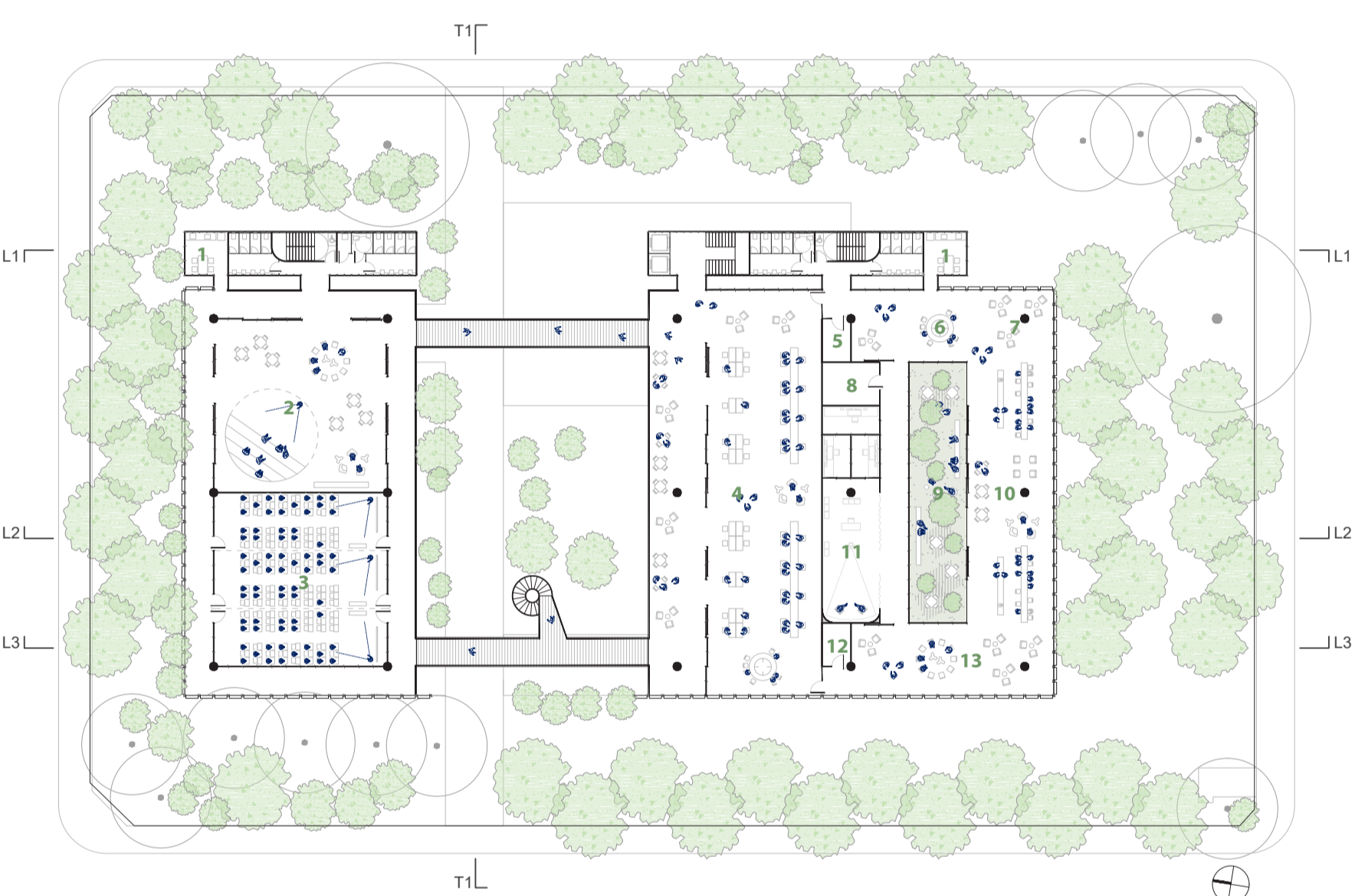

1º PAVIMENTO
esc 1:500 nível +4.82

- | | | |
|-----------------------|----------------------|-------------------------|
| 1. COPA | 6. DESCANSO | 11. ESTÚDIO AUDIOVISUAL |
| 2. SEBRAE HUB | 7. QUALIDADE DE VIDA | 12. APOIO |
| 3. EDUCAÇÃO EXECUTIVA | 8. DEPÓSITO | 13. CONFORTO/ |
| 4. URPVH | 9. JARDIM | ENTRETENIMENTO |
| 5. DML | 10. REFETÓRIO | |

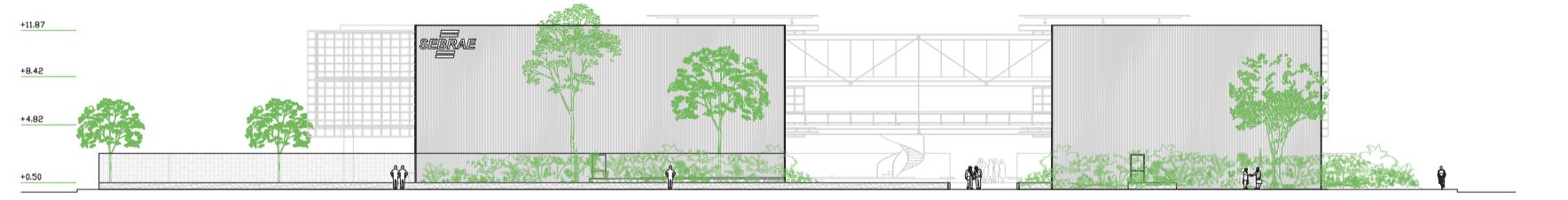

ELEVAÇÃO LESTE
esc 1:500

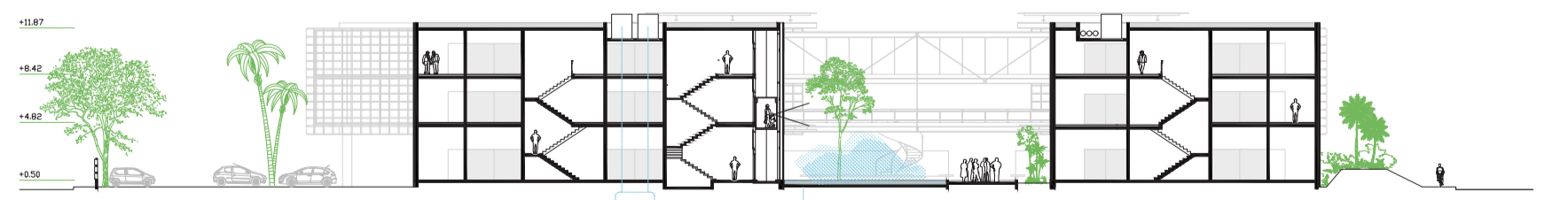

CORTE L1
esc 1:500

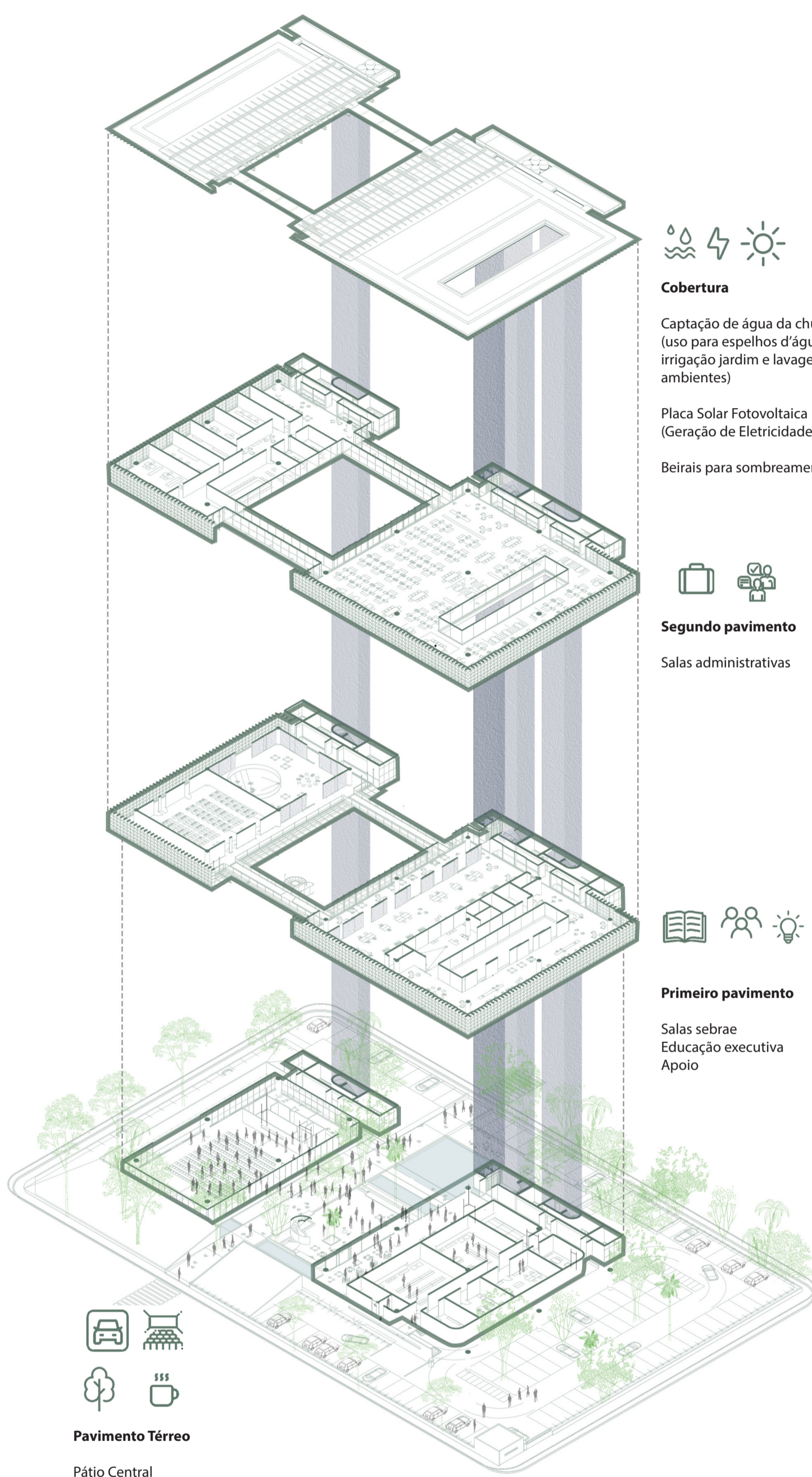

AXONOMÉTRICA EXPLODIDA
s/ esc

Cobertura
Captação de água da chuva
(uso para espelhos d'água,
irrigação jardim e lavagem
ambientes)

Placa Solar Fotovoltaica
(Geração de Eletricidade)

Beirais para sombreamento

Segundo pavimento
Salas administrativas

Primeiro pavimento
Salas sebrae
Educação executiva
Apoio



Pavimento Térreo
Pátio Central
Salas multiuso
Recepção
Área técnica
Estacionamento



nova sede do sebrae
em rondônia

Concurso Público Nacional de Arquitetura e Urbanismo para a elaboração
dos projetos da Nova Sede do Sebrae/RO no município de Porto Velho

