

1. embasamento, núcleos de circulação e estacionamentos em concreto
2. sistema estrutural em "madeira engenheira certificada"

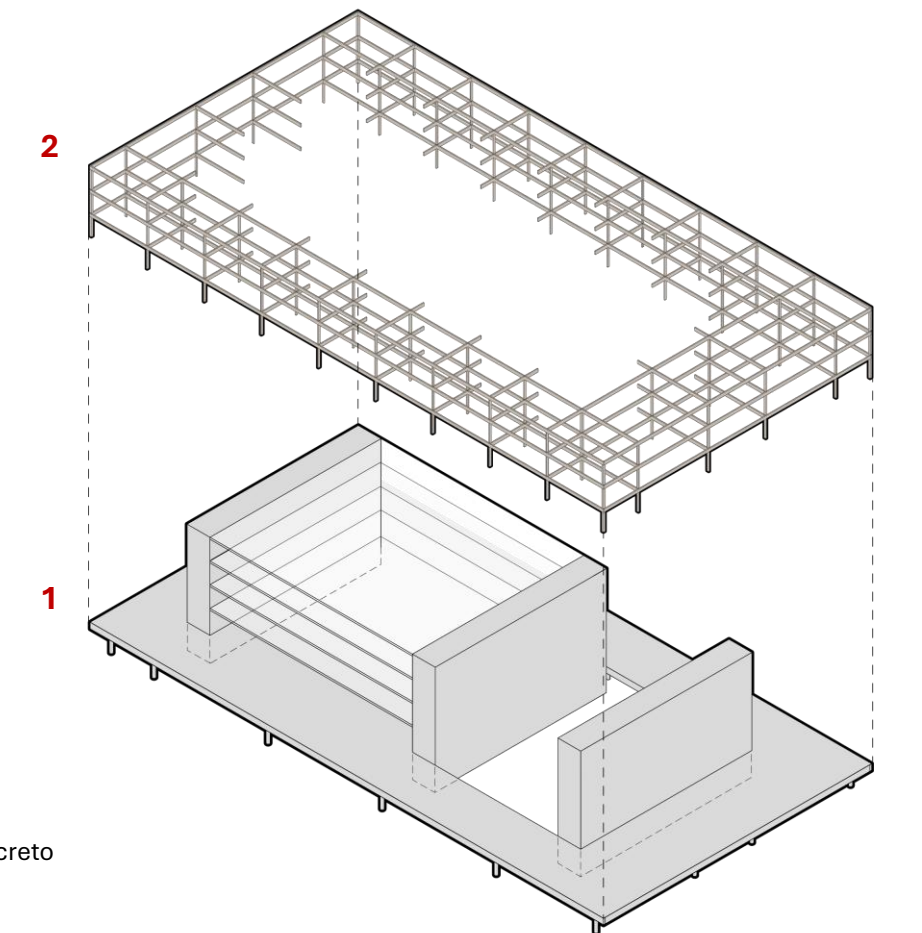

- a. sistema estrutural em "madeira engenheira certificada"
- b. lajes de piso - "painelwall"
- c. contrapiso em concreto com agregado leve (argila expandida)
- d. embasamento em concreto armado
- e. núcleos de circulação e serviços em concreto armado
- f. perfis metálicos - fachada ventilada
- g. painéis cerâmicos para proteção da fachada
- h. placas fotovoltaicas
- i. máquinas de ar-condicionado

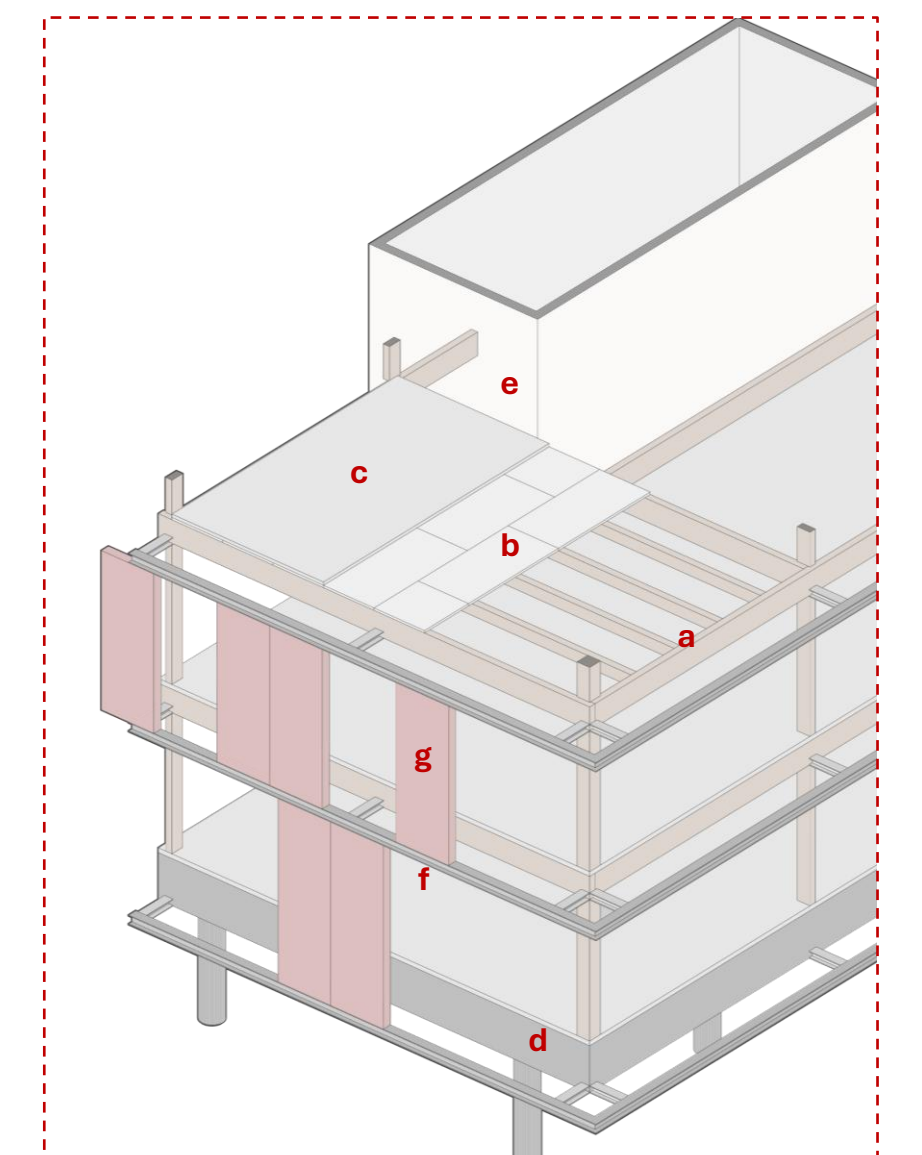

nova sede do sebrae
em rondônia

Concurso Público Nacional de Arquitetura e Urbanismo para a elaboração
dos projetos da Nova Sede do Sebrae/RO no município de Porto Velho

Promoção:
SEBRAE

Organização:
**instituto
de arquitetos
do brasil**

Apoio:
CAU/RO
Conselho de Arquitetura
e Urbanismo de Rondônia



3/4