

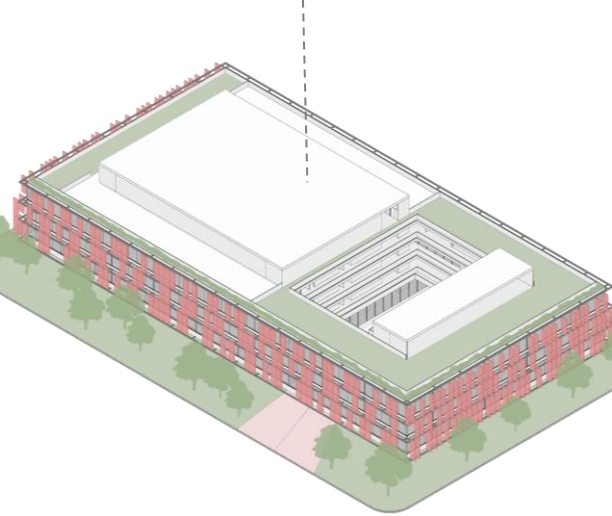

LEED PLATINUM: 95 pontos

As soluções propostas para o projeto do **SEBRAE RONDÔNIA** reúnem todos os requisitos e pontuação necessária para a obtenção da certificação máxima do LEED (Platinum).



Localização e Transporte

- A. localização e transporte (14 pts). créditos:** **A1.** densidade do entorno e usos diversos (5 pts); **A2.** local de alta prioridade (2 pts); **A3.** proteção de áreas sensíveis (1 pt); **A4.** veículos verdes (1 pt); **A5.** instalações para bicicletas (1 pt); **A6.** acesso a transporte de qualidade (4 pts).

Espaço Sustentável

- B. terrenos sustentáveis (12 pts).** **B1.** avaliação do terreno (1 pt); **B2.** avaliação ambiental do terreno (sim); **B3.** desenvolvimento do terreno / proteger ou restaurar o habitat (2 pts); **B4.** prevenção da poluição na atividade de construção (sim); **B5.** planejamento geral do terreno (1 pt); **B6.** redução de ilhas de calor (2 pts); **B7.** redução da poluição luminosa (1 pt); **B8.** espaço aberto (1 pt); **B9.** uso conjunto das instalações / uso comunitário (1 pt); **B10.** gestão de águas pluviais (3 pts).

Eficiência do Uso da Água

- C. eficiência hídrica (10 pts).** **C1.** redução do uso de água do exterior (sim); **C2.** redução do uso de água do exterior / ações avançadas (2 pts); **C3.** redução do uso de água no interior (7 pts); **C4.** medição de água do edifício (sim); **C5.** medição de água (1 pt); **C6.** redução do uso de água do interior (sim).

Energia e Atmosfera

- D. energia e atmosfera (29 pts).** **D1.** desempenho mínimo de energia (sim); **D2.** comissionamento fundamental e verificação (sim); **D3.** comissionamento avançado (6 pts); **D4.** gerenciamento fundamental de gases refrigerantes (sim); **D5.** gerenciamento avançado de gases refrigerantes (1pt); **D6.** otimizar desempenho energético (16 pts); **D7.** produção de energia renovável (5 pts); **D8.** medição de energia do edifício (sim); **D9.** medição de energia avançada (1 pt).

Materiais e Recursos

- E. materiais e recursos (8 pts).** **E1.** gerenciamento da construção e resíduos de demolição (2 pts); **E2.** armazenamento e coleta de recicláveis (sim); **E3.** ingredientes do material (2 pts); **E4.** origem de matérias-primas (2 pts); **E5.** declarações ambientais de produto (2pts).

Qualidade Ambiental Interna

- F. qualidade do ambiente interno (12 pts).** **F1.** plano de gestão da qualidade do ar interno da construção (1 pt); **F2.** controle ambiental da fumaça de tabaco (sim); **F3.** materiais de baixa emissão (3 pts); **F4.** iluminação interna (2 pts); **F5.** luz natural (3 pts); **F6.** desempenho acústico (1 pt); **F7.** desempenho mínimo acústico (sim); **F8.** conforto térmico (1 pt); **F9.** desempenho mínimo da qualidade do ar interior (sim). **F10.** vistas de qualidade (1 pt).

Inovação e Processos

- G. inovação (5 pts). créditos:** **G1.** inovação (estrutura de madeira engenheirada de manejo florestal certificado) (5pts).

Créditos de Prioridade Regional

- H. prioridade regional (4 pts). créditos:** **H1.** densidade do entorno e usos diversos (1pt); **H2.** proteção de áreas sensíveis (1 pt); **H3.** conforto térmico (1pt); **H4.** gestão de águas pluviais (1pt).

PROCEL - PBE EDIFICA
RTQ-C / ENCE Classe A

As soluções propostas para o projeto do **SEBRAE RONDÔNIA** reúnem todos os requisitos e pontuação necessária para a obtenção do selo **PROCEL PBE EDIFICA - RTQ-C / ENCE Classe A**, que incluem avaliações máximas em Envolvória, Iluminação e Condicionamento de ar, além de atender os pré-requisitos gerais (circuitos elétricos e aquecimento de água) e bonificações previstas.

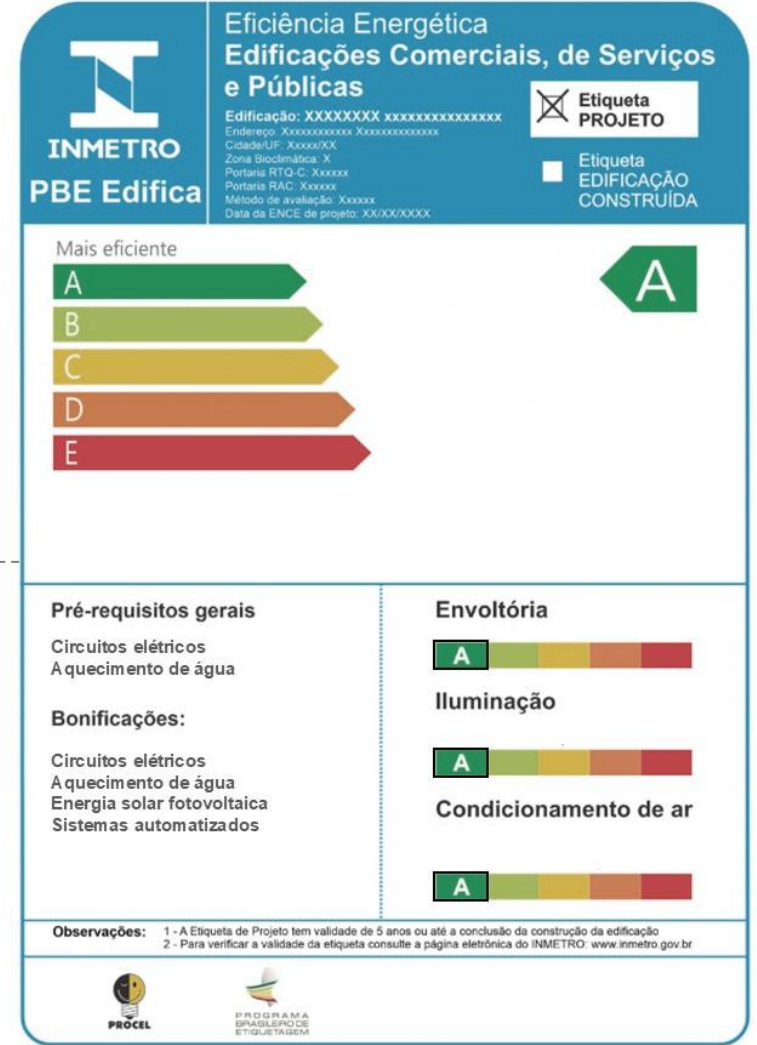
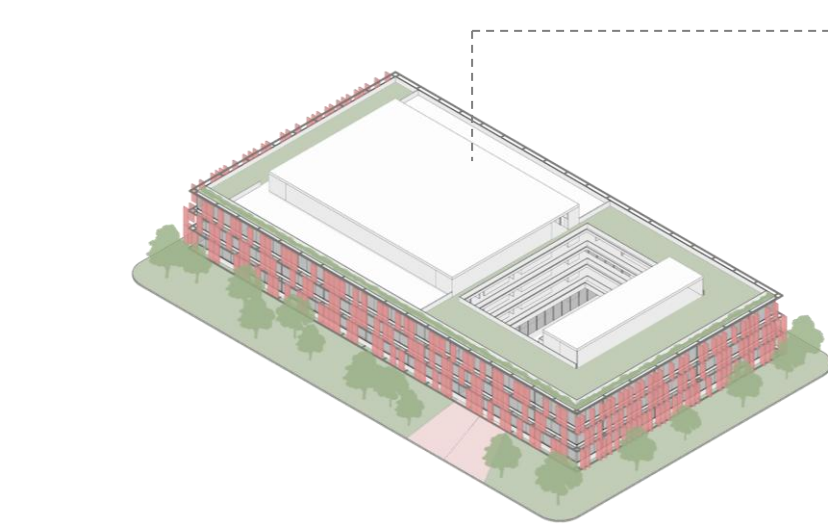

nova sede do sebrae
em rondônia

Concurso Público Nacional de Arquitetura e Urbanismo para a elaboração dos projetos da Nova Sede do Sebrae/RO no município de Porto Velho

