

distribuição de acessos e fluxos

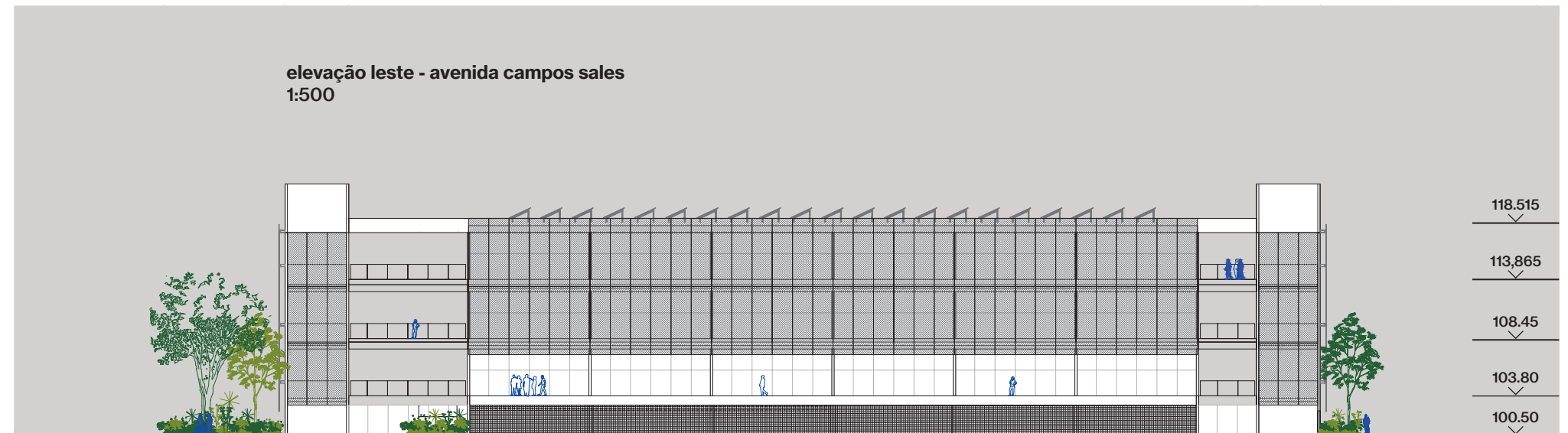
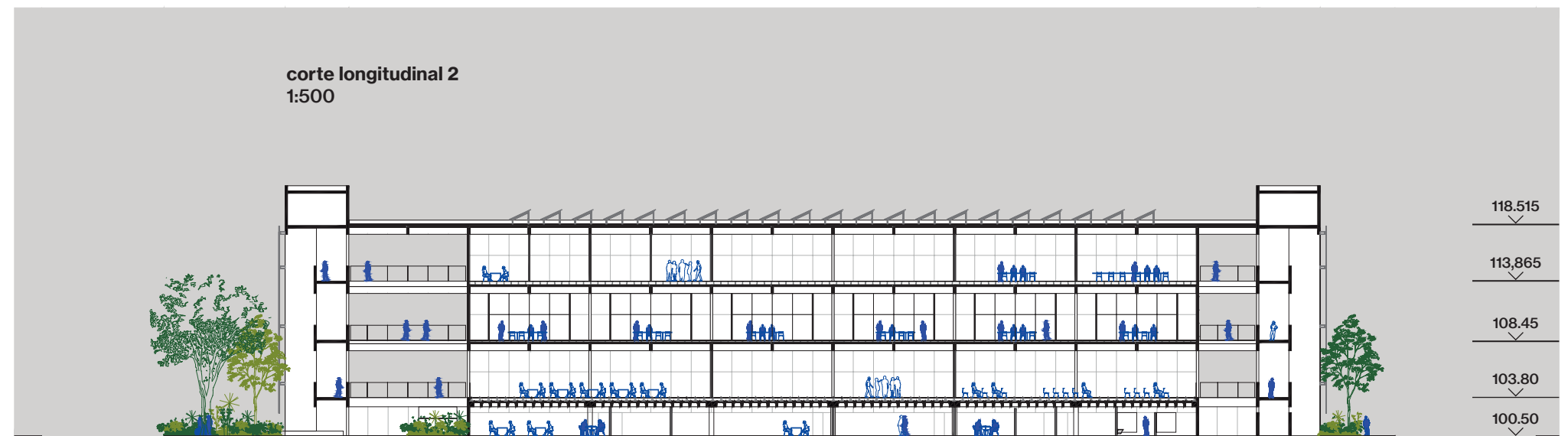
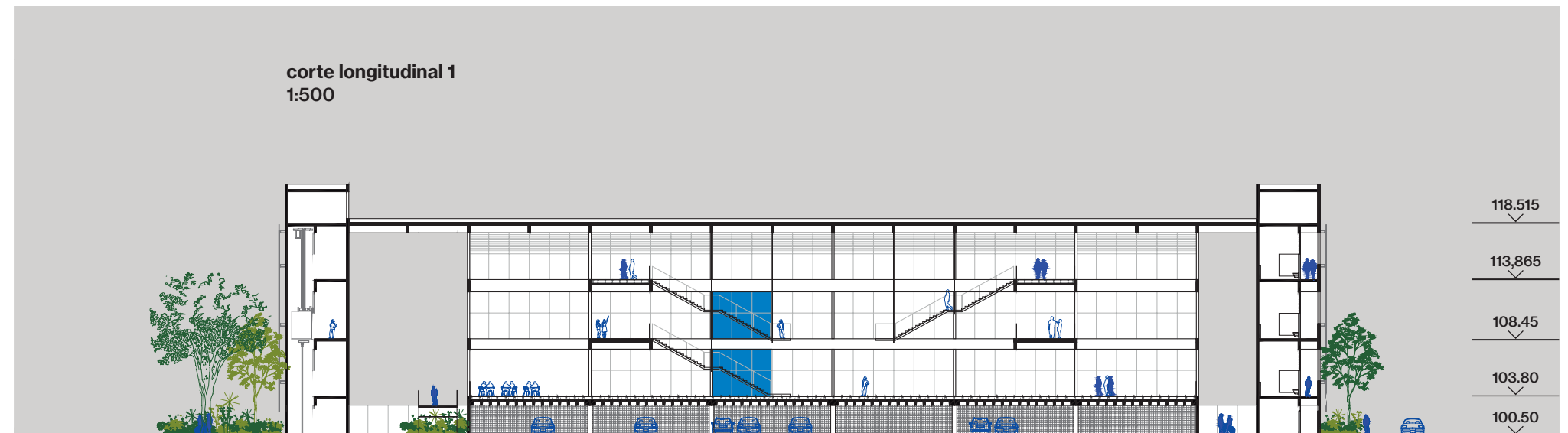
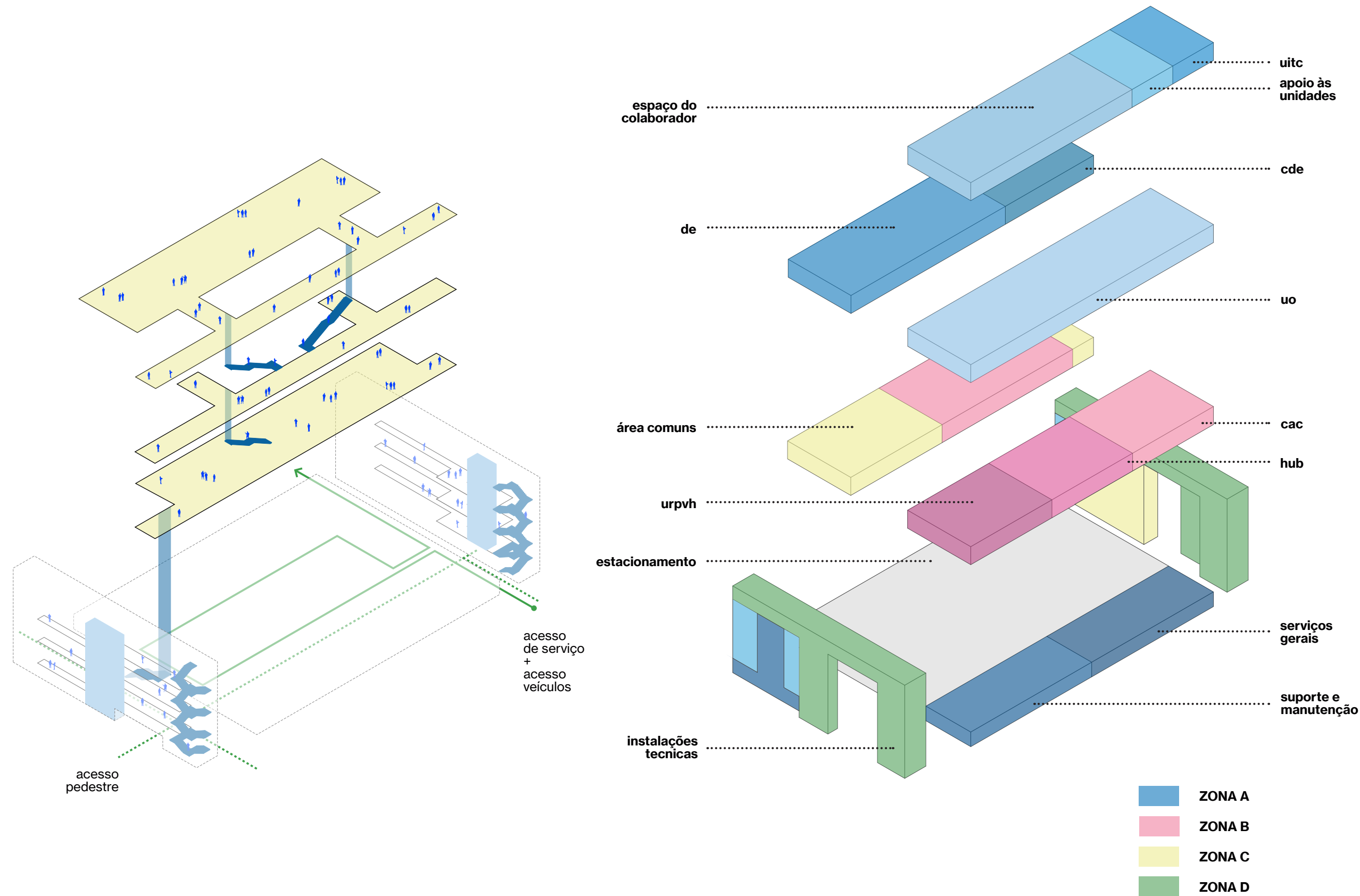

nova sede do sebrae  
em rondônia

Concurso Público Nacional de Arquitetura e Urbanismo para a elaboração  
dos projetos da Nova Sede do Sebrae/RO no município de Porto Velho

Promoção:  
**SEBRAE**

Organização:  
**instituto de arquitetos do brasil**

Apoio:  
**CAU/RO**  
Conselho de Arquitetura e Urbanismo de Rondônia

