

CONCURSO NOVA SEDE DO SEBRAE EM RONDÔNIA

Concurso Público Nacional de Arquitetura e Urbanismo para a elaboração dos projetos da Nova Sede do Sebrae em Rondônia, no município de Porto Velho

RESPOSTAS AOS PEDIDOS DE ESCLARECIMENTOS

BLOCO 05

Pedido de Esclarecimento nº:	29	Recebida em:	26 de novembro de 2025 às 10:16
<i>O acesso da sala multiuso deve ter que antes passar pelo setor recepção da zona B? Ou pode ter acesso independente?</i>			
Resposta:			
Prezado(a), Os trabalhos serão julgados pela sua adequação às exigências e às diretrizes contidas no Edital e seus Anexos em especial, as diretrizes descritas no Anexo II - Termo de Referência e Anexo IX - Regulamento do Processo de Julgamento das Propostas. Quaisquer outras proposições, desde que não infrinjam as diretrizes das Bases do Concurso, são consideradas escolhas projetuais e serão avaliadas especificamente pela Comissão Julgadora do Concurso.			

Pedido de Esclarecimento nº:	30	Recebida em:	27 de novembro de 2025 às 10:18
<i>No item 17.10 referente a menção da validade das certidoões comprovato?rios de regularidade ou de inexiste?ncia de débito é referente a data de emissão? E quanto a validade da vigência do documento, por exemplo ter como data de vencimento dia 20/12, data após a divulgação do resultado final , há alguma restrição quanto a isso?</i>			
Resposta:			
Prezado(a), A data de referência para verificação da validade da documentação é a data de apresentação do documento na etapa correspondente do certame . Assim, documentos exigidos para a inscrição devem estar válidos na data da realização da mesma, documentos exigidos para a contratação devem estar válidos no momento de sua respectiva apresentação. Conforme o item 17.10 do Edital, “os documentos e/ou certidões comprobatórios de regularidade ou de inexistência de débito deverão mencionar prazo de validade , neles consignados, e na falta desta informação, terão validade presumida de 90 (noventa) dias, contados da data de sua emissão. ”			



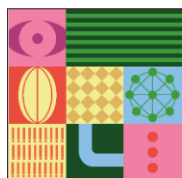

Pedido de Esclarecimento nº:	31	Recebida em:	27 de novembro de 2025 às 20:21
<i>O data Center pode ser colocado numa laje técnica no último andar ?</i>			
Resposta:			
<p>Prezado(a),</p> <p>Os trabalhos serão julgados pela sua adequação às exigências e às diretrizes contidas no Edital e seus Anexos em especial, as diretrizes descritas no Anexo II - Termo de Referência e Anexo IX - Regulamento do Processo de Julgamento das Propostas. Quaisquer outras proposições, desde que não infrinjam as diretrizes das Bases do Concurso, são consideradas escolhas projetuais e serão avaliadas especificamente pela Comissão Julgadora do Concurso.</p>			

Pedido de Esclarecimento nº:	32	Recebida em:	27 de novembro de 2025 às 21:36
<i>Olá, por gentileza, gostaria de esclarecer algumas dúvidas: 1. Quanto ao data center, o termo de referência determina que este ambiente deve ser alocado do lado externo da edificação e que é de acesso exclusivo aos funcionários da UTIC. Neste sentido, gostaria de saber se o data center pode ser alocado sobre uma laje técnica na cobertura do edifício com acesso exclusivo aos funcionários da UTIC, mesmo distante da unidade, e se desta maneira será considerado externo ao edifício, conforme solicitado. Esta solução é utilizada em muitos edifícios públicos e corporativos de forma efetiva? 2. Considerando as novas tecnologias de segurança, acesso e vigilância, especialmente no que diz respeito ao acesso de veículos, uma vez que existe uma central de controle e monitoramento no interior do edifício, será necessário uma guarita de vigia em cada acesso do empreendimento ou este controle pode ser realizado de forma centralizada e remota em uma única central no edifício, a qual controla todos os acessos, evitando assim guaritas em pequenas construções distribuídas no entorno do prédio? Agradeço desde já pela atenção, Grato.</i>			
Resposta:			
<p>Prezado(a),</p> <p>Os trabalhos serão julgados pela sua adequação às exigências e às diretrizes contidas no Edital e seus Anexos em especial, as diretrizes descritas no Anexo II - Termo de Referência e Anexo IX - Regulamento do Processo de Julgamento das Propostas. Quaisquer outras proposições, desde que não infrinjam as diretrizes das Bases do Concurso, são consideradas escolhas projetuais e serão avaliadas especificamente pela Comissão Julgadora do Concurso.</p>			

